Correio da Manhã

Director — EDMUNDO BITTENCOURT

Impresso em papel da casa P. PRIOUX & C. — Paris.

ANNO VIII — RIO DE JANEIRO — QUINTA-FEIRA, 1 DE ABRIL DE 1909 — Redacção — Rua do Ouvidor n. 147

DESAPPARECEU O HOMEM!

Póde Jacintho de Magalhães recorrer a todos os artificios, póde pôr em pratica todas as machinações maravilhosas de que é capaz o engenho dos bandidos ladinos. Não me desnorteará. Não me fará perder a calma. Hei de apertal-o dentro de um circulo de ferro, donde elle só sairá, marcado para sempre, com o estygma de gatuno, como o sr. José Carlos Rodrigues.

Hoje, ia eu começar a reconstrucção do estellionato commettido por Jacintho de Magalhães e os seus comparsas, na fundação do Banco União do Commercio, e será o ponto de partida de um novo inquerito policial que o *Correio da Manhã* vae provocar.

Mas o lance audacioso de que, ao ver-se perdido, Jacintho, hontem, lançou mão, para impressionar o publico, obriga-me a alterar o meu programma. Quero acompanhar Jacintho, em todos os cantos, em que elle se metter, no desesperado esforço com que tenta escapar.

Jacintho soube que Antonio Lopes dos Santos, socio da firma Nobrega & Santos, que eu reputava de gente séria, me confessara toda a verdade. Viu que estava perdido. Então, concebeu e realizou, ainda não sei por que meio, o intento, que seria diabolico, si não fosse comico — de gritar que eu havia extorquido pela ameaça e pela violencia as declarações de Santos, com que o esmaguei.

E publicou esta carta, que diz haver recebido:

"Illmo. sr. Jacintho Magalhães — Levo ao seu conhecimento que acabam de estar em minha casa commercial os srs. drs. [illegible]

das suas invenções, são convidados a comparecerem na Directoria Geral de Industria, hoje, á 1 hora da tarde, os seguintes concessionarios de patentes:

Alexandre Marcondes Machado, Hermann Noerbel, Charles Algernon Parsons, Lee Electric Insole Company, Paul Sabonadier e Etiene d'Eaubonne, New Jersey Patent Company, Edward Brice Killen, Società del "Poridrometro", Badische Anilin & Soda-Fabrik, Souza Cruz & C. e Aktiebolaget Elektrometall.

S. PAULO RIO-GRANDE

NOVO DESASTRE

CURITYBA, 31 — Houve novo desastre hoje na linha da Estrada de Ferro Sul de S. Paulo-Rio Grande.

O sinistro verificou-se perto da estação Legrú, resultando ficarem tres passageiros mortos e tres feridos.

RELOJOARIA DA BOLSA — Importação directa. A mais bem montada offic. Ouvidor, 54.

ROUPAS Não comprem antes de verificar os preços da Casa Carnaval de Veneza

CHAPÉO MANGUEIRA

RICAS PENDULAS — Vendas a prestações. F. Krussmann, Ouvidor, 54.

O ventre do Rio de Janeiro

Pelos navios de cabotagem, pelas Estradas de Ferro Central e Leopoldina, e pela Companhia Cantareira, deram entrada na Capital Federal, durante o anno que findou, os seguintes generos: feijão, 441.406 saccas; arroz, 272.616; farinha de mandioca, 600.040; milho, 828.565; alpista, 1.653; ervilhas, 991; cevada, 610; polvilho, 10.755; tapioca, 2.135; araruta, 103 volumes; favas, 3.804 saccas; amendoim, 5.658; cebolas, 2.462.135 resteas; alhos, 104 volumes; alfafa, 6.804 fardos; batatas, 181.880 kilos; banha [illegible] 7.300.740 kilos; linguas, 6.571 caixas; toucinho [illegible] volumes; carne de porco [illegible]

O CASO DE S. PAULO

[illegible]

Topicos e Noticias

[illegible]

Pingos e Respingos

[illegible]

ROUPAS Não comprem antes de verificar os preços da Casa Carnaval de Veneza

EXCURSÃO PRESIDENCIAL
A S. PAULO E PARANÁ
A PARTIDA

A COMITIVA

Partiu hontem para S. Paulo, afim de inaugurar os ramaes de Faxina e Itararé, na Estrada de Ferro Sorocabana, e, dessa localidade á estação "Presidente Penna", no Estado do Paraná, o sr. presidente da Republica.

S. ex. seguiu em comboio especial, acompanhado dos srs. ministros da Viação e Guerra, general Mendes de Moraes e capitão de corveta Pedro Velloso Rebello, chefe e sub-chefe de sua casa militar; dr. Edmundo Veiga, seu secretario; coronel Alvares Fonseca e dr. Alexandre Penna, officiaes de gabinete; major Affonso Monteiro e capitão de corveta José Maria Penido, ajudantes de ordens, e drs. Octavio Penna, Paulo Frontin, Carlos Sampaio, Teixeira Soares, Francisco Calmon, Gonçalves Junior, Lindolpho Xavier, Souza Dantas, e João O'Dwyer, coronel Alcino Braga e 1.ºs tenentes Oliveira Junqueira e Deodoro da Fonseca.

Da administração da Estrada seguiram os drs. Aarão Reis, Sá Freire, Lysanias Leite, Carvalho Araujo, Benjamin Franklin e Carlos Euler.

O comboio presidencial era composto de dois carros-salão de luxo, um de 1.ª classe e um de 2.ª, um carro-*buffet* e um de bagagens.

A s. ex. foram prestadas continencias por uma ala do 7.º batalhão de infanteria, commandada pelo major Bentmüller.

Estiveram presentes ao embarque de s. ex. muitas pessoas das quaes podemos colher os nomes seguintes:

Dr. Tavares de Lyra, ministro do Interior; almirante Alexandrino de Alencar, da Marinha; dr. Henrique Diniz, director da Caixa de Conversão; generaes Luiz Mendes de Moraes, Rodrigues Salles, Caetano de Faria, José Christino e Dionysio Cerqueira, dr. Alfredo Pinto, chefe de policia e seu ajudante de ordens; general Francisco M. de Souza Aguiar, prefeito do Districto Federal; general Antonio Geraldo, commandante da Força Policial; coroneis Pedro Ivo, Gavião Pereira Pinto, A. Cavalcanti, Pedro Bittencourt, Dias Uruguay, Faria Albuquerque e Alencastro Guimarães, capitão Silva Pinto, majores Costa Filho, Augusto Gonçalves, Thiago Moura e Alcibiades Cabral, drs. Sylvio Gentil de Lima, Henrique Borges, Alfredo Maia e Moreira da Silva, Polynelio de Carvalho, Luiz de Lacerda, 2.º tenente Mario Villardim, tenentes Manoel Fonseca, Trigo e Rosa, alferes Themistocles Faria Lima, coroneis Alves Junior e José Muniz, drs. Euclydes Barroso, Eloy Reis, Abreu Lima Junior, Ernesto Lassance, Coito Fernandes e Carvalho Borges, Henrique Aderne, majores Marcos Pradel, Paulino Rosa, dr. Ferreira do Amaral, major Rebello Junior, tenente Mario Hermes, capitão Leonidas Hermes, capitão Santos, tenentes coroneis José da Silva Pessoa, Dias Uruguay, dr. Guedes de Mello, tenentes Epaminondas de Faria, Paulo Bastos, Eliseu Monarroyo, Bustamente e Torquato, ajudantes de ordens do general José Christino, coroneis Carneiro da Fontoura e Carlos Pinto e outros officiaes.

Além deste comboio seguiu da estação Central um outro, precedendo ao da comitiva presidencial, e que conduzia as pessoas seguintes: dr. Mario Valladares, dr. F. Schmidt, Viriato Corrêa, pela *Tribuna*, *Malho*, *Tico-Tico*, *Leitura para todos*, *Illustração*, *Bersagliere* e *Folha do Dia*; Durval Cabet, pelo *Diario do Commercio*; Lindolpho Azevedo, pelo *O Paiz*; João Brandão, pela *Gazeta de Noticias*; Alfredo Godoy, Baptista Cesarelli, pelo *Corriere Italiano*; Amynthas de Lima, J. Guimarães, pela Empreza Cinematographica Paschoal Segretto; Francisco Salles, pelo *Fon-Fon*; Heraclito, pela reportagem photographica da *Tribuna*, *Malho*, *Tico-Tico*, *Leitura para todos* e *Illustração Brazileira*; Botelho, pelo *Careta*; Oswaldo Teixeira, pela *Revista da Semana*; Huby Meyer, pela *Deutsche Zeitung*, drs. Joaquim Balliana, Guilherme Pec, Comes do Carmo e C. Gondilho, pelo Club de Engenharia; Raul de Abreu, Euclydes de Faria, dr. Braz de Rezoredo, Ismael Coelho de Souza, Adolpho Magalhães, Alexandre Braga, Francisco Figueira de Mello, Leopoldo Lorena, e Candido Castro, por esta folha.

Na gare da central estiveram os srs. Octavio Teffé, coronel José Muniz e Clapp Junior, secretario e funccionarios da repartição de fiscalisação das Estradas de Ferro, recebendo as pessoas convidadas.

Acompanha tambem a comitiva o sr. João de Araujo, empregado da Casa Paschoal, encarregado dos serviços de banquetes que serão offerecidos nos dias 1.º, em *Castro*; no dia 2, em *Presidente Penna* e no dia 4 em *Ponta Grossa*.

—O dr. Affonso Penna e sua comitiva devem regressar a esta capital no dia 6, embarcando no porto de Paranaguá a bordo do cruzador *Andrada* que segue hoje para ali.

—O dr. Aarão Reis fez-se representar na excursão pelo dr. Humberto Antunes.

Do nosso companheiro que seguiu na comitiva presidencial, recebemos o seguinte telegramma:

CRUZEIRO, 31—O dr. Affonso Penna foi recebido aqui com uma grande manifestação popular promovida pela Camara Municipal. Saudado pelos representantes da Estrada Minas-Rio e da Camara, s. ex. foi coberto de flores pelos alumnos das escolas, uniformizados.

S. PAULO, 1 — Nas estações da Barra, Cruzeiro e Guaratinguetá, que estavam ornamentadas, o presidente da Republica e a comitiva eram esperados por grande numero de pessoas, com bandas de musica.

O almoço foi servido na estação da Barra, sendo o dr. Affonso Penna victoriado na descida do hotel.

Em Jacarehy, o Collegio Carlos Porto, com os alumnos masculinos militarizados, prestou continencia ao presidente, tocando a banda local o Hymno Nacional.

A' chegada em S. Paulo, a comitiva era esperada por grande massa popular, o presidente do Estado, secretarios e altas autoridades.

A força policial prestou as continencias da ordenança.

A partida da comitiva verificou-se ás 10 horas e a do dr. Affonso Penna ás 9 1/2, seguindo todos em dois trens especiaes.

A estação de Mogy estava tambem ornamentada.

A demora do dr. Affonso Penna em São [illegible] uma hora. O dr. Albuquerque Lins acompanhou-o até a estação da Sorocabana.

Grande multidão saudava-o.

Na Sorocabana foi servido chá, em oito mesas, sendo ao dr. Affonso Penna preparada artistica mesa na sala das senhoras.

O presidente da Republica occupou a cabeceira, tendo á direita os drs. Albuquerque Lins e Jorge Tibiriçá, e á esquerda o marechal Hermes, o dr. Miguel Calmon e o arcebispo.

A TORRE EIFFEL

Hoje, exposição de gravatas. O mais variado e mais completo sortimento.

PEQUENAS NOTICIAS

[illegible] do *Atlantique*, seguiram hontem para [illegible]

[illegible] Ricard, João Pinto [illegible]

de Campos, Antonio de Almeida, Anna Carolina Cortez de Vasconcellos, Antonio Augusto da Costa Bello, Manoel Antonio Dantas e familia, José Pereira Soares e familia, Antonio Gaspar de Oliveira, Rosita Pagesteira, Virginia da Fonseca Paschoal, Antonio do Serrado e senhora, Maria Ilgan, Joaquim Antonio Martins, Antonio Bernardo Pinheiro e familia, Guilherme Osorio, Manoel Duarte Guedes, Francisco V. Cunha, Carlos Alberto Alves, Henrique G. Fabrandi Moraes e familia, Margarida Marina, Vennee Kossé, Francisco de Azevedo Domingues, Armando Furtado da Rocha, Julia Ferreira Pinto e uma filha, Antonia S. Pitombo, irmã Marie Lemos, Manoel Farinha, Manoel Joaquim de Carvalho Silva, Prosper Babus, Luiz F. J. Prener, P. M. Binote e senhora, Joseph Gerster, Albert Donizet, Casimiro Rodrigues Catão e senhora, José Ferreira Francisco, Eduardo E. Doodorlein, Charles Mendes e Harold Lydron.

AU GRAND MARCHE'
14 — LARGO DA CARIOCA — 14
Continua vendendo todos os seus artigos a preços excessivamente baratos.

CIGARROS GAVROCHES de fabricação esmerada, são premiados.

O dr. Henrique Roxo, tendo regressado de sua viagem, está de novo ao dispôr de seus clientes e amigos.

A questão austro-servia

VIENNA, 31 — O *Frendenblatt* publica hoje um artigo em que, analysando a impressão produzida pela regularização da questão austro-servia, declara que, em vista dos commentarios que ella levantou, a Austria deve manter em pé de guerra uma parte do seu exercito com um effectivo, pelo menos, equivalente ao actual.

BERLIM, 31 — Uma correspondencia de Constantinopla para o *Tageblatt* informa que, segundo uma versão que merece credito, a Conferencia Internacional para o estudo e regularização da questão balkanica se reunirá em Roma nos fins de abril proximo.

LONDRES, 31 — O *Daily Telegraph* publica uma informação de Belgrado, de caracter official, segundo a qual o governo servio ordenará o licenciamento de todos os reservistas, ainda esta semana.

PETERSBURGO, 31 — Dizem de Londres que não é exacta a noticia da abdicação do rei Pedro, da Servia.

BELGRADO, 31 — Na sessão de hoje da Camara dos Deputados o presidente do conselho de ministros leu a resposta da Servia á nota [illegible] questão austro-servia. A Camara ouviu a leitura em absoluto e impressionante silencio.

CETTIGNE, 31 — Os jornaes dizem que o governo do principado communicou ao ministro do Exterior, da Servia, que recusava adherir á solução imposta pelas potencias na questão dos Balkans.

— O *Tageblatt*, em correspondencia de Belgrado, noticia que o rei Pedro avisou os ministros da Russia e da Inglaterra, junto do governo servio, que pensava em abdicar.

— O sr. Simitch, ministro da Servia, apresentou, hoje, ao barão de Achrenthal, presidente do conselho commum de ministros, a nota do seu governo, communicando a submissão da Servia á decisão das potencias.

O *Frendenblatt* e a *Neue Freie Presse* noticiam que a nota servia foi bem acolhida pelo governo austriaco e que este responderá amanhã. Segundo a opinião dos mesmos jornaes, a crise póde considerar-se terminada.

DESLUMBRAMENTO!
Cigarros Semilla de Havana-Veado
Nas elegantes carteirinhas destes acreditados cigarros encontram os fumantes uma linda e nova collecção de photographias ricamente coloridas do Brasil e de Portugal, representando monumentos, palacios, castellos, praças, jardins, avenidas, scenas comicas e assumptos muito engraçados, produzindo um verdadeiro deslumbramento quando vistas por um apparelho *stereoscopo* distribuido com um lindo broche bandeirinha a quem apresentar 100 dessas photographias; os srs. fumantes do interior podem mandal-as pelo Correio, que logo lhe serão devolvidas com o *stereoscopo*, conseguindo por esse modo um magnifico passa tempo mesmo em familia. — *José Francisco Corrêa & C.* — Rio.

Vestuarios para creanças de todas as edades. Sortimento completo e variado, na Torre Eiffel.

Artigos para homens e meninos — Na casa Torre Eiffel.

A ESCOLA NORMAL

Não é pequeno o clamor que vae dia a dia crescendo contra as injustiças que, segundo se affirma, foram praticadas no ultimo concurso para a admissão de alumnos da Escola Normal.

O numero das matriculas, que era limitado a cem e que se pretende elevar agora a 180, não póde satisfazer, ainda assim, sinão a uma pequena parte dos candidatos que se elevaram, desta vez, a uma cifra consideravel. Dizia-se, por outro lado, que a matricula seria facultada a cincoenta candidatos de cada sexo, perfazendo-se dessa fórma o total de cem, correspondente ao numero de vagas. Verificado o concurso, apenas sete individuos do sexo masculino foram incluidos na lista dos propostos á matricula, por serem os unicos dentre os cem primeiros candidatos classificados.

Todas essas irregularidades têm levantado protestos que não podem deixar de ser examinados, para se apurar a sua procedencia.

Já que o sr. director da Instrucção permanece surdo a esses clamores e não dispõe, siquer, da autonomia e da actividade necessarias a um funccionario superior, enviamos a reclamação ao general prefeito, na esperança de que s. ex. mande rever as provas julgadas, por outros professores que sejam capazes de fazer justiça a quem a merecer.

PRIMOR D'ELEGANCIA!
E' o calçado francez, para senhoras, que recebe, de Paris, a Casa das Fazendas Pretas, e que tanta acceitação tem tido do nosso smart feminino. Hontem recebeu esta casa novo e variado sortimento.
141 avenida Central 143

Foi elogiado o capitão-tenente Luiz Perdigão, pela integridade com que desempenhou as funcções de assistente do superintendente de navegação.

DR. GODOY, medico e operador, de volta da Europa, [illegible] a sua clinica. — Consultas [illegible] Rua de Gonçalves Dias [illegible]

AUTOMOVEIS FIAT — Vendem-se na avenida Central 47 e aluga-se no Hotel dos Estrangeiros, telephone [illegible]

CASA PARIS [illegible] tecidos de [illegible] para [illegible] Andradas 47, esquina da rua do Hospicio.

CORTINAS para janellas, a 20$ o par, na casa Henrique Beiteus & C. — Uruguayana, 31.

STORES com rendas collocadas, a 20$, na casa Henrique Beiteus & C. — Uruguayana, 31.

MOBILIARIO completo, composto de sala de jantar, quarto de dormir e sala de visitas, ao todo 30 peças, 1:600$000 — Rua da Alfandega [illegible] Uruguayana. — MARTINS, MALHEIRO & C.

O calçado marca "São Paulo", de Borges, Vilaça & C., desafia confronto. Verifiquem no Rio Elegante, r. 7 de Setembro n. 79.

Ao ministro da [illegible] seu collega da Industria e Viação communicou terem sido dadas providencias, pelo director geral dos Telegraphos, no sentido de ser admittido, na estação telegraphica de Lorena, o musico de 1ª classe do 12º batalhão de infanteria Manoel Amazonas de Lacerda, afim de habilitar-se em telegraphia pratica.

Posse do dr. Wencesláo Braz

Em carro presidencial regressarão a São Paulo, hoje, os drs. Aarão Reis e Lindolpho Xavier, recebendo em Cruzeiro o dr. Wenceslão Braz e partindo para Bello Horizonte, onde chegarão amanhã, ás 7 horas da noite.

—Parte hoje, tambem daqui, um carro reservado, ligado ao rapido mineiro, levando diversos mineiros residentes nesta capital e que vão assistir á posse presidencial.

—Ligado ao nocturno de hoje parte um carro reservado levando o dr. Carlos Peixoto e outros politicos.

Ligado ao rapido de amanhã partirá um carro reservado levando a directoria do Centro Mineiro e os srs. José Verissimo, Capistrano de Abreu, Belmiro de Almeida e dr. Eduardo Rodrigues Moraes.

—Para representar o Centro Mineiro, na posse do dr. Wenceslão Braz, foram designados os seguintes membros desta associação: dr. Joaquim Nunes Tassara, João Mamede, Silva Pontes, Arthur Vieira de Rezende e Lindolpho Xavier.

—Na séde do Centro serão hoje distribuidos convites para a solennidade, com direito á passagem no trem especial, que partirá, amanhã, da estação Central, com destino á capital mineira, ás 6 horas da manhã.

ACADEMIA DE MEDICINA

A Academia Nacional de Medicina reune-se hoje em sessão de abertura, ás 8 horas da noite.

Ordem do dia — Apresentação de memorias, distribuição de medalhas do centenario do ensino medico e eleição de membros honorarios.

A Jardim Botanico

A ASSEMBLÉA DE HONTEM

Pairava no ar como que um certo mysterio, a proposito da assembléa geral da Companhia Jardim Botanico, para hontem annunciada e, de facto, hontem realizada. Dizia-se que a eleição da nova directoria representaria a immediata passagem para a Light dos destinos da Jardim Botanico, e apresentava-se o nome do sr. Alfredo Maia como futuro presidente desta ultima companhia.

De tudo isso resultou a natural anciedade da imprensa em conhecer dos resultados da assembléa.

A' 1 ½ horas verificou-se que estavam na sala do 1º andar do predio n. 85 da rua Primeiro de Março, onde funcciona o Banco de Lavoura e Commercio, os representantes ou portadores de 59.909 acções, assim distribuidas:

[illegible], 525; visconde Alves Matheus, 14; José Pires Brandão, 80; José Alves da Silveira, 42; Manoel Soares de Araujo, 100; Augusto da Rocha Miranda, 25; Banco Nacional Brasileiro, 16.861; Francisco Norberto dos Santos, 425; Augusto José Fernandes Lopes, 68; José Joaquim Pereira de Castro, 200; Manoel José de Oliveira Lopes, 50; Manoel Maria de Oliveira, Lopes, 435; Luiz da Rocha Miranda, 2.581; Antonio Mendes de Oliveira Castro Sobrinho, 155; London and River Plate Bank, 1.066; London and Brasilian Bank, 1.466; Banco Lavoura e Commercio, 10; Manoel Joaquim Soares de Araujo, 100; José do Nascimento Mendes Guimarães, 300; Florentina, menor, e d. Narcisa Sequeira de Andrade, representadas pelo tutor da primeira e marido da segunda, o sr. Francisco de Sequeira de Andrade, aquella com 350 acções e esta com 300; Francisco José da Silva Lima, 50; Manoel Joaquim Vieira de Carvalho, 45; Francisco Sattamini, 32; Antonio Gonçalves de Carvalho, 120; Antonio M. Alberto de Araujo, 50; José Pinto Vieira, 100; Arthur Getulio das Neves, 170; dr. Custodio de Almeida Magalhães, 200; Emilio Laurent, 100.

Verificada a presença de numero sufficiente de acções para a assembléa poder funccionar, o dr. Pires Brandão propoz que a presidencia fosse entregue ao dr. Custodio de Almeida Magalhães, que teve como secretarios os srs. dr. Pires Brandão e Rocha Miranda.

Approvada a acta da sessão anterior, foi dispensada a leitura do relatorio da directoria, por estar impresso, e foi lido o parecer do conselho fiscal, acabando pela votação unanime das contas apresentadas.

O dr. Getulio das Neves, em nome da directoria, propoz que se fizesse a chamada de to olo das acções não integradas, o que foi approvado unanimemente, entrando-se, em seguida, no pleito eleitoral, que era o caso mais importante. Soubemos então que o dr. Alfredo Maia não acceitára a eleição, e que a chapa da directoria, que foi votada, era assim constituida:

Coronel Benedicto Bueno, eleito por 2.403 votos;

Carlos Augusto de Oliveira Sampaio, eleito por 2.403 votos;

Dr. Getulio das Neves, reeleito por 2.361 votos.

Para os effeitos da confirmação dos murmurios de que a Jardim Botanico passará para a Light, cremos que existe uma orientaçãosinha, sinão infallivel, pelo menos promettedora, na luta triumphante quasi unanimemente.

O conselho fiscal ficou assim constituido: João Francisco Glasse, Conrado Jacob Niemeyer e José Bastos de Araujo, tendo por supplentes os srs. Eduardo G. Hime e drs. Aprigio Alves de Carvalho e Caetano Silvestre de Almeida.

Foi consignado um voto de pezar pelo fallecimento do director da Companhia, o sr. Eugenio Berla.

177 Sete Setembro **HERMINIOS** 56 Estacio de Sá
Este mez reclame
Petit pois Ph. Canand em manteiga, lata 1$400!
Julienna e sopas de Knor Pacote 300 réis!
Vinho Victoria Garrafa.... 2$500!
Entregas gratis por automoveis.

Adquiriram immoveis: Veneravel Ordem Terceira da Conceição da Bôa Morte, terreno á rua dos Arcos n. 17, por 14:500$; dona Thereza da Conceição Castro Nunes, terreno á travessa Leonardo, por 8:0$; Lourenço Eduardo, terreno em Inhaúma, por 600$; Manoel Ribeiro da Motta, predio á rua do Triumpho n. 2 A, por 30:000$; Francisco Antonio da Rosa, predio á rua Nova Leão n. 2 A, por 4:000$; João Baptista Ferreira, predio á travessa Oliveira n. 14, por 5:000$; d. Irene Tavares Rios, predio á rua Bella de S. João n. 115, por 15:000$; d. Philomena Gonçalves Marinho, predio á rua Assis Carneiro n. 123, por 1:000$; Paulo Delgado, terreno á rua Duarte Teixeira n. 29, por 500$; Altamar Moller, terreno á rua Barão de Iguatemy, por 2:000$; Antonio da Silva Treva, predio á rua Dr. Corrêa Dutra n. 54, por 20:000$; d. Amelia Faria Ramalho, terreno em Copacabana, por 4:000$; José do Rego Raposo, predio á rua Farani, por 8:000$; d. Maria Clara de Moura, predio á rua Conselheiro Moraes e Valle n. 27, por 4:000$; Bento Alves Machado, predio á praça do Castello n. 7, por 1:500$; conselheiro Manoel Pinto de Souza Dantas, parte dos predios e terrenos á rua das Laranjeiras ns. 147, 149 e 151, por 16:000$000.

Grande Liquidação
Por motivo de mudança de ramo de negocio, á rua do Ouvidor n. 175, chapelaria "Victoria".

ROUPAS Não comprem antes de verificar os preços da Casa Carnaval de Veneza.

Furto a bordo
A VICTIMA ENLOUQUECEU
DINHEIRO APPREHENDIDO

A bordo do *Itaipava*, [illegible] Rio Grande do Sul, com destino a esta capital, se encontrava um Manoel Martins Casceros, ex-2º sargento do Exercito, Seraphim Siqueira.

[illegible] amigos e [illegible] conversa em conversa Casceros disse a Seraphim que tinha em seu poder a quantia de [illegible], producto de suas economias.

Desde então Serafim começou a planear o meio de conseguir para si o dinheiro do pobre homem.

Approximando-se o navio da nossa bahia, ante-hontem, Casceros deu por falta da sua pequena fortuna e o choque recebido, que enlouqueceu.

Não teve o infeliz Casceros manifestações violentas do seu desiquilibrio mental. Socegado, com a tristeza a pairar nos seus olhos amortecidos, começou a declarar-se um homem morto, completamente esfaqueado.

Fundeado o *Itaipava* no nosso porto, como é de costume, compareceu a bordo o sub-inspector da policia maritima, Arthur Rodrigues da Silva, que teve conhecimento do facto por intermedio do respectivo commandante.

Immediatamente a diligente autoridade pôz mãos á obra e procurando o ex-sargento Serafim Siqueira, sobre quem recaiam as maiores suspeitas, iniciou as suas diligencias.

Serafim negou por completo haver furtado o dinheiro de Casceros, porém, acabou por dizer que o furto só poderia ter sido praticado por companheiros de viagem que tinham pertencido, como elle, ás fileiras do Exercito.

Convidado pelo sub-inspector a auxilial-o na descoberta do autor do crime, Serafim prestou-se a isso, e dirigiu-se para a parte do navio onde lavava roupa o cozinheiro.

Alli chegado, Serafim, julgando não ser visto, ligeiramente atirou a um canto um punhado de cedulas que, sendo apanhado pela autoridade, foi verificado conter 350$000.

Faltando dinheiro ainda, essa observação foi feita a Serafim, que, calmamente, ainda accusando as ex-praças, affirmou estar o restante do dinheiro por baixo de um travesseiro servido por um dos seus ex-camaradas.

Effectivamente, dirigindo-se para uma das camas, Serafim, com a maior ligeireza, metteu a mão por baixo do travesseiro, dali retirou cedulas, que contadas, perfizeram a quantia de 120$000.

Faltava ainda dinheiro e sendo isso dito a Serafim, por elle foi declarado não saber o destino que haviam dado ao restante.

Procurou então o sub-inspector Arthur Rodrigues a victima do furto e mostrando-lhe o dinheiro, lhe disse que ali estava a sua fortuna.

— E para que me serve isso, disse o pobre homem, si eu estou morto, completamente esfaqueado, a verter sangue. Mande entregar a meus filhos. E, olhe, esta cedula que ahi está, accrescentou elle, apontando para uma nota do valor de cem mil réis, esta cedula que ahi está é falsa, não serve para nada.

Estava feito o serviço a bordo e o sub-inspector Arthur Rodrigues, acompanhado do pobre louco e do sargento Serafim Siqueira, regressou para terra, a communicar o facto ao major Trajano Louzada.

Acompanhados de officio, explicando o facto, foram ambos mandados apresentar ao dr. 3º delegado auxiliar.

ULTIMA HORA
UM PRINCIPIO DE INCENDIO — NA PRAIA DA SAUDADE

Pouco depois de meia-noite a policia do 7º districto teve conhecimento de que se manifestava principio de incendio no botequim da praia da Saudade n. 20, de propriedade de Antonio Gaspar.

Para o local seguiu o commissario Quintanilha, daquelle districto, bem como o corpo de bombeiros, da estação de Humaytá.

O fogo foi originado em um fogareiro do botequim, sendo apagado a baldes de agua.

Na delegacia foi aberto inquerito, tendo sido tomadas as declarações do proprietario do botequim.

ROUPAS SOB MEDIDA

Ternos de paletot	100$
» » frack	130$
» » smoking	154$
» » sobrecasaca	186$
» » casaca	200$

Preços reclame da casa
Carnaval de Venise
Ouvidor 136—Antigo 108

Correio dos Theatros

Noticias [illegible]

[illegible] estréa brevemente a companhia de operetas, magicas e revistas do theatro Carlos Alberto, do Porto. Será representada *Olho do diabo*.

Estréa no dia 13 do corrente, no Palace-Theatre, a companhia de zarzuela e opera-comica dirigida pelo barytono Emilio Sagi Borba.

A companhia dirigida pela inimitavel diseuse Cinira Polonio representa hoje, mais uma vez, a espectaculosa magica *A Fada de Coral*.

O circo Spinelli continúa hoje a série das suas triumphaes funcções. Representa-se ali a opereta *Grève num Convento*.

Será na proxima terça-feira, no Concerto-Avenida, a primeira representação do grande campeonato de box. Já se acham inscriptos oito lutadores, cujos nomes publicaremos amanhã, continuando, por mais alguns dias, ainda, aberta a inscripção.

— Delwards, o celebre professor que tem assombrado o mundo culto com as suas revelações do pensamento alheio, estréa-se amanhã no Concerto-Avenida, onde dará apenas dez funcções.

Hoje, ás 4 da tarde, realizará elle algumas experiencias, em sessão especialmente dedicada á imprensa e á classe medica.

— No Concerto-Avenida estreiam-se hoje mais duas estrellas, recem chegadas de Paris mlle. Diavolinette e Roland já sagradas pelos applausos das mais cultas capitaes.

PAULO TAGLIAFERRO — O sr. Paulo Tagliaferro Junior reuniu hontem, ás 9 horas da noite, em sua residencia, á praia do Flamengo, um grupo de representantes da imprensa, em uma curiosa sessão que constou de varias experiencias de transmissão do pensamento, suggestão e hypnoze.

Executou o seguinte programma:

I — Descoberta de um crime.

II — Transmissão e recepção mental do pensamento.

III — As primeiras phases da hypnoze.

IV — Um curioso phenomeno de catalepsia, provocado por alta suggestão.

A primeira parte foi interessantissima. Simulado na ausencia do sr. Tagliaferro, um assassinato, introduzido na sala onde se deu o supposto crime, descobriu elle, o *assassino* e o *assassinado* e a arma em seu escondrijo.

A transmissão mental dos pensamentos foi, outrosim, bastante curiosa.

As primeiras phases da hypnose estudadas sobre proprios representantes da imprensa, que a isso se prestaram, bem como o phenomeno de catalepsia provocado por auto suggestão, coroaram as experiencias do mais feliz exito.

Aos presentes foi offerecido uma chavena de chá.

A companhia do theatro Avenida, de Lisboa, deve principiar a sua temporada nesta capital em principios de maio, com a celebre opereta *O olho da guilha*, que acaba de obter extraordinario successo em Paris e Londres.

A companhia vem completa, com todo o seu elenco, que actualmente trabalha no Avenida.

No dia 4 do corrente realiza-se um grande festival artistico, organizado por Cardoso da Motta e J. Mattalas.

Duma critica lisboeta extrahimos o seguinte:

"A encenação e guarda roupa do *Rei dos bandidos* é sumptuosa, rica e de fino gosto. Em todas as scenas, Luiz Salvador desenvolveu a sua admiravel technica, estudando deliciosamente a Inglaterra, no seculo XIV."

O *Rei dos bandidos* faz parte do repertorio de Alvaro, o brilhante interprete da *Taberna* e será representado, no Carlos Gomes, pela companhia do Principe Real, de Lisboa, em que vêm Brazão, Ferreira da Silva e Christiano de Souza.

Programmas de hoje, nos seguintes cinematographos:

PARIS — Fritada fantastica, Cara de tolo se vinga, Para a honra, O guarda-chuva esquecido, Coração de mulher, Forja de Satanaz, Era um bello sonho, Did procura um duello.

CINEMA-PALACE — Ser ou não ser... reconhecido, O demonio do jogo, Um cavalheiro deveras obsequioso, A rajada de amor, O professor de dança nacional (pelo Machado, careca).

RIO BRANCO — O guarda-chuva esquecido, Odio de raças, Barcarola, Vingança de cara de tolo, Forja de Satanaz, Volta de Ulysses, Juanita, Desastres de um cão [illegible]

CINEMA-PATHÉ — Teimosia de namorado, Olho de raça, Pilulas de amor, A volta de Ulysses (film d'arte), Proezas de um [illegible]

PARISIENSE — Uma viagem de Kokohama a Kioto, Fidalgo e camponio, O genio das ruinas de Troia, Por uma mulher, Did nos Alpes.

PELO TELEGRAPHO

Ceará

A sessão do jury.

FORTALEZA, 31—Terminou hoje a sessão do jury, entrando em julgamento nove processos, alguns dos quaes importantes. Hontem foi condemnado a dois annos e quinze dias o individuo Antonio Macedo, preso, ha quatro annos, por tentativa de estrupo numa creança de seis annos. O terceiro julgamento terminou agora. A' noite, realizou-se o julgamento do menor Mario Ferreira Cruz, filho de um capitalista, accusado pelo crime de morte, na pessoa de sua namorada, de dezeseis annos; facto ainda recente e que bastante impressionou a população de Fortaleza. Esse menor, que tentou suicidar-se, disparando um tiro no ouvido, foi condemnado a quatorze annos de prisão, por oito votos, contra quatro. A concorrencia ao tribunal foi grande. Defendeu o réo o dr. Assis Bezerra, lente da Academia de Direito, servindo de promotor publico o dr. Abreu Vasconcellos, que fez a accusação, auxiliado pelo academico Quatiano Cunha. A defesa appellou.

Bahia

Um paquete interdictado—Entrega do diploma de senador ao dr. José Marcellino—Reabertura da fabrica União Fabril—Reunião da Sociedade de Medicina—Fallecimento—Um electricista victimado—Pae assassino—Um conflicto de jurisdicção.

BAHIA, 31.—O vapor allemão *Sigmaringen*, procedente de Bremen e escalas, Rotterdam e Antuerpia, arribou, afim de desembarcar o 4º official, doente. A Saude do Porto interdictou o vapor, no intuito de observar o doente, que, acredita-se, está soffrendo de uma molestia suspeita.

—O Conselho Municipal entregou hontem o diploma de senador ao dr. José Marcellino, falando por essa occasião, em nome do mesmo, o sr. Octavio Mangabeira.

—A Companhia União Fabril iniciou hoje, a reabertura das suas fabricas, começando pela da Conceição.

—Reune-se amanhã a Sociedade de Medicina, afim de discutir varios e importantes assumptos, entre os quaes salienta-se o projecto da organisação e regulamentação de pericia medico-legal.

—Chegam noticias de grandes chuvas em varios pontos do interior do Estado.

—Falleceu o sr. João José Dias da Rocha, 2º escripturario do Tribunal de Contas do Rio de Janeiro, e cunhado do dr. Francisco Braulio Pereira, lente da Escola de Medicina daqui.

—O electricista italiano de nome Bruno foi hoje fulminado quando fazia uma ligação electrica num poste da Light And Power.

—Em Itabuna, na comarca de Ilhéos, o individuo de nome Manoel Francisco assassinou o proprio filho, de oito annos de edade.

—O Tribunal de Appellação julgou o juizo do commercio competente para proceder a liquidação do Banco Commercial terminando o conflicto de jurisdicção entre o juiz civel e o commercio.

Paraná

Discursos politicos. No Congresso

CURITYBA, 31 — O dr. Caim Machado proferiu hoje um discurso, no Congresso, fazendo o historico da colligação e combatendo a defesa do senador Alencar Guimarães, á situação politica.

Sobre o mesmo assumpto falou o sr. Brasilio Luz.

S. Paulo

Chegada de correios—O senador Glycerio—O caso do juiz Arruda—A construcção da nova penitenciaria—A viagem presidencial—A estatistica da semana—Remoção de Pompeu Camargo para o estado-maior da cadeia.

S. PAULO, 31.—A bordo do *Oropesa*, vindos de Buenos Aires, chegaram de Santos os coroneis Antonio Carlos, Silva Telles, José Paulino Nogueira e Bento Quirino dos Santos.

—O senador Francisco Glycerio passou tambem por Santos, a bordo do *Oropesa*, com destino ao Rio de Janeiro.

—Convocadas pelo presidente do Tribunal de Justiça, dr. Xavier Toledo, reuniram-se as camaras civel e criminal. O dr. Toledo communicou aos collegas a aggressão soffrida pelo dr. Ignacio Arruda, nomeando uma commissão, composta dos drs. Philadelphio Castro, Augusto Delgado e Francisco Saldanha, para irem visitar o ferido e levar-lhe os votos da sua inteira solidariedade e os seus sentimentos de pesar pelo facto de ante-hontem. Essa resolução foi unanimemente approvada.

—O dr. Albuquerque Lins, acompanhado dos secretarios da justiça e da agricultura visitaram hoje pela manhã os terrenos do bairro de Santa Anna, offerecido ao governo para a construcção da nova penitenciaria. Fala-se que os terrenos não agradaram, devido á impropriedade da sua topographia. Na semana proxima, será visitado um outro terreno no Barro Branco.

—Falleceu em Campinas a centenaria Maria Candelaria, madrinha do grande maestro brasileiro Carlos Gomes.

—O superintendente da Sorocabana conferenciou com o secretario da Agricultura sobre assumptos referentes á viagem presidencial, ficando combinado que partirão [illegible] trens especiaes, o primeiro, ás 9, e o segundo, ás [illegible] horas.

—Na semana passada, falleceram nesta capital 69 pessoas, sendo: 62, nacionaes; 34, estrangeiros, dos quaes 48 menores de dois annos. Houve 180 nascimentos e effectuaram-se 23 casamentos.

—Ao meio dia de hoje, Pompeu Camargo foi removido para o estado-maior da cadeia, onde foi muito visitado. O delegado Augusto Leite remetterá amanhã ao juiz o inquerito referente ao caso.

Minas Geraes

Um almoço do presidente—Um temporal—Felicitações ao senador Pinheiro Machado—O novo edificio do Grande Hotel.

BELLO HORIZONTE, 31 — O presidente do Estado offereceu um almoço aos auxiliares de administração.

—Caiu sobre esta cidade um grande temporal que prejudicou bastante a ornamentação das ruas, preparada para a recepção do dr. Wenceslão Braz.

— O presidente do Estado e deputados residentes mandaram telegrammas de felicitações ao senador Pinheiro Machado.

— Realiza-se amanhã a inauguração do novo edificio do Grande Hotel, recentemente destruido pelo fogo.

Russia

Descoberta de uma organização revolucionaria

PETERSBURGO, 31 — A policia descobriu, nesta cidade, uma vasta organização revolucionaria, effectuando-se hoje 60 prisões, entre as quaes, muitos officiaes do exercito.

Fizeram-se tambem um grande numero de visitas domiciliarias, apprehendendo a policia muitas espingardas, revolvers e munições respectivas.

Numa das casas foi encontrada uma grande somma em dinheiro.

Allemanha

Os negocios politicos do imperio.

BERLIM, 31 — Foi hoje annunciada ao Reichstag a creação de uma repartição especial de negocios politicos do imperio.

Inglaterra

Uma manifestação das suffragistas.

LONDRES, 31 — As suffragistas realizaram hoje uma manifestação na Camara dos Communs, intervindo a policia que effectuou doze prisões.

França

Abalroamento do couraçado Henrique IV—As tarifas aduaneiras da America do Norte—Descarrilhamento—Uma aldeia sepultada pela neve.

PARIS, 31 — Perto da estação de Montmarsan descarrilou um comboio, morrendo duas pessoas e havendo outras feridas.

— Communicam de Gap, Altos Alpes, que uma avalanche sepultou uma aldeia, havendo noticia de quatro mortes.

— O sr. Gruppi, ministro do Commercio e Industria, recebeu uma commissão de exportadores francezes para os Estados Unidos, que lhe apresentou um protesto contra as tarifas aduaneiras da America do Norte.

CHERBURGO, 31 — O couraçado *Henrique IV* abalroou com um torpedeiro, ficando ambos os navios com leves avarias.

— O sr. Constans, embaixador da França na Turquia, entregou ao ministro do Exterior, Rifaat Pachá, uma nota do seu governo pedindo que a Sublime Porta apresente desculpas pelos termos em que têm sido redigidas as circulares do partido "União e Progresso".

Hespanha

O tratado de commercio com o Brasil.

MADRID, 31 — O conselho de ministros autorizou o sr. Allende Salazar, ministro dos Estrangeiros, a negociar com o Brasil um tratado de commercio e de arbitragem.

Italia

A sessão do Parlamento.

ROMA, 31 — A Camara dos Deputados discutiu hoje, de manhã, a resposta ao discurso do throno.

O deputado catholico, Cameroni, defendeu energicamente o patriotismo e a lealdade dos deputados seus correligionarios, que só têm trabalhado para obter a liberdade da consciencia e para conseguir do governo medidas tendentes a melhorar a situação dos operarios. O orador condemnou uma politica como a da França e disse que amava a sua patria com a cidade de Roma por capital.

Este discurso provocou fortes rumores na extrema-esquerda e calorosos applausos da direita.

Em seguida o presidente do conselho defendeu a acção do governo na recente catastrophe de Messina e de Reggio e affirmou que o Estado concedia a todos uma absoluta liberdade de consciencia.

Terminando, o sr. Giolitti annunciou que brevemente serão apresentadas ao parlamento algumas medidas que garantirão a liberdade nas eleições.

O discurso do chefe do gabinete foi muito applaudido pelas maiorias.

Depois de falar o sr. Giolitti, o deputado Marsel Gobastia, apresentou uma ordem do dia approvando as declarações do presidente do conselho. A ordem do dia foi approvada por duzentos e setenta votos contra setenta e quatro. A resposta ao discurso da corôa tambem foi approvada.

Turquia

Motim de soldados—As desculpas da Porta.

CONSTANTINOPLA, 31 — Os soldados de um dos batalhões de zuavos das tropas do *nizam* amotinaram-se hoje, protestando contra a incorporação de alguns soldados da Anatolia.

Cercados por outras tropas, submetteram-se sem mais consequencias.

Ciumes e sangue
MULHER FATIDICA
MAIS UM CRIME—MORTO A REVOLVER
Em Dr. Frontin
NO 20 DISTRICTO

Por um esforço de reportagem, conseguimos, hontem, levar ao conhecimento do leitor a noticia de um assassinato praticado em Dr. Frontin, com os nomes do morto e do criminoso, bem como o movel, os eternos ciumes.

Hoje, novas notas temos a accrescentar á nossa noticia de hontem.

E' o enredo do crime e que é o seguinte: Maria André, uma rapariguinha de 14 annos de edade, natural do Espirito Santo, foi, durante algum tempo, empregada do sr. Antunes, morador á rua Goyaz n. 340, esquina da de Vital, em Dr. Frontin.

Ahi a conheceu Justino Pereira da Silva que, conseguindo captar-lhe a confiança, desvirginou-a sob promessa de casamento, promessa que sempre manteve e que parecia ia ser cumprida.

Despedida da casa do sr. Antunes, Maria foi para uma outra onde pouco parou, para se entregar a uma vida desregrada.

Volúvel de mais, Maria, a esse tempo, começou a namorar Manoel dos Santos, um crioulo de 21 annos de edade, empregado num armazem dessa mesma localidade.

Namorando Manoel, Maria só tratava de illudil-o, pois a sua predilecção era para Justino.

Disso, porém, não sabia Manoel, que chegou a contratar casamento com Maria, apezar de sabel-a desvirginada.

Corriam assim as coisas; Maria continuava na vida desregrada, illudindo os dois namorados, ou por outra, os seus dois amantes.

Sabendo ultimamente, Maria, que já andava desconfiada de que Manoel era sabedor das suas relações com Justino, marcou a este um encontro, á noite, em Cascadura, e para lá se dirigiu, em companhia de mais duas camaradas, Aurora e Elisa, como ella, tambem menores.

Chegadas a Cascadura, dirigiram-se ellas para a rua Padre Telemaco acompanhadas por um individuo de nome Julio Tavares.

Ahi um zeloso policial, deparando com as tres menores em companhia de um homem, convidou-as e bem assim ao individuo a comparecerem á delegacia do 23º districto.

Interrogadas pelo dr. Corrêa Dutra, confessaram ellas que haviam sido deshonradas ha pouco tempo, declarando Maria André ter sido desvirginada por Justino Pereira da Silva.

A' vista dessas declarações, foram as menores enviadas para o 20º districto, onde ficaram detidas um dia, sendo postas em liberdade após prestarem depoimento no processo instaurado.

Saindo da delegacia do 20º districto, Maria André voltou para o seu antigo reducto.

Com essas peripecias, Manoel dos Santos veio a saber que era illudido pela sua dulcinéa e num assomo de indignação jurou vingar-se della e de seu rival.

O dia escolhido para esta estupida desforra foi o de ante-hontem.

Justino, que no sabbado não pôde comparecer á entrevista, em Cascadura, foi, ante-hontem, cedo, para Dr. Frontin, e encontrando-se com Maria, levou-a para a casa da rua Lucinda Barbosa n. 9, residencia de seu primo Virgilio Rodrigues de Alvarenga, que ali vive em companhia de sua mãe Mafalda Maria da Conceição.

Ahi chegados, Justino e Maria abboletaram-se num sophá na sala da frente, onde entretiveram intima conversa, um verdadeiro idylio.

Manoel dos Santos, o namorado illudido, sabedor que elles se encontravam nessa casa, achou azada a occasião para a premeditada vingança.

Munindo-se de um revólver, Manoel dirigiu-se para a rua Lucinda Barbosa, prompto a matar.

Chegando no n. 9, bateu elle á porta da casa, que se achava fechada.

Veiu attender-lhe Mafalda da Conceição, que perguntou a Manoel o que elle desejava.

— Fallar com Justino e Maria... respondeu Manoel.

Ouvindo pronunciar o seu nome, Justino levantou-se do sophá e foi ver quem [illegible].

Deparando com Manoel, Justino perguntou-lhe o que desejava.

— Ajustar contas comtigo e com a tua amante, retorquiu Manoel.

Rapaz decidido, Justino, que se achava armado de uma faca, saiu para a rua, no que foi acompanhado por Maria.

Eram 10 1/2 horas da noite.

[illegible] a rua, os dois rivaes, encontrando-se a pouca distancia, travaram forte discussão. Quando a esta mais forte, Manoel sacou um revólver.

Vendo o revólver reluzir no ar, na mão de Manoel, Justino, gritando para Maria que fugisse, [illegible] retirada. [illegible] perseguiu-os e, quando se achava [illegible] Justino, apontou-lhe o revólver [illegible] e desfechou-o.

[illegible] ferido, Justino [illegible]

[illegible] Manoel correu em perseguição de Maria, indo até bem proximo [illegible] Manoel não pôde continuar [illegible]

[illegible] n. 14, Antonio Ferreira, que alli chegara em perseguição [illegible] aggredira um transeunte [illegible] Republica, ouvindo a [illegible] e vendo Manoel a correr, [illegible]

[illegible] grande luta, Manoel entregou-se [illegible]

[illegible] Manoel até proximo á estação [illegible] Frontin e entregou ao soldado de [illegible] do 3º batalhão e do [illegible] da Republica, [illegible] sciente do que havia [illegible], mandando a velar o corpo de Justino até a chegada das autoridades competentes.

O criminoso chegou á delegacia do 20 districto ás [illegible] horas.

Sabedor do occorrido, partiu para o local o commissario Sá, que lá chegou depois [illegible]

[illegible], com tanta ligeireza quanto a força o ajudavam, o commissario [illegible] removido o cadaver de Justino para [illegible] as testemunhas, que eram Mafalda e Virgilio, a comparecer á delegacia.

[illegible] trabalho gastou o activo commissario [illegible] de tres horas.

[illegible] o commissario Sá providenciando, o delegado, dr. Antonio Moreira, [illegible] delegacia, fazia lavrar o auto de flagrante contra Manoel dos Santos.

Maria André, que foi detida, no seu depoimento confirmou o que acima dizemos.

Manoel dos Santos, o assassino, tem 21 annos de côr preta e trajava, na occasião do crime, calça e paletot pretos, [illegible] e camisa de meia com listras [illegible].

[illegible] morador á rua Prudente de [illegible] n. [illegible], o que não combina com o que [illegible] policia, que o conhece como [illegible].

Justino Pereira dos Santos, o morto, era brasileiro, branco, com 22 annos, sapateiro, já [illegible] padeiro, e morava á rua Visconde de Itauna n. 52.

Trajava calça de brim pardo, paletot preto, camisa branca com listras azues e botinas pretas [illegible].

De poder de [illegible] foi arrecadada uma faca, que tinha [illegible] retrato do presidente da Republica.

No Necroterio Publico, onde se achava, foi o corpo de Justino autopsiado pelo dr. Diogenes [illegible], que attestou como *causa mortis* [illegible] penetrante do craneo, por projectil de arma de fogo — destruição do lobos [illegible].

O enterramento do assassinado teve logar, hontem, no cemiterio de S. Francisco Xavier, a expensas de sua familia.

[illegible] ESTAÇÃO
[illegible]
GRANDE VENDA
de todos os artigos em stock com [illegible] sobre o custo da mercadoria
NA CASA
AU PETIT MARCHÉ
RUA [illegible] DE SETEMBRO 95
(Antigo [illegible]) Edificio D'O PAIZ

O QUE SE FAZ CHAMAR UM PERVERSO
COM [illegible] POBRE CABRA

Nas cartilhas escolas desde creança nos habituamos a esse axioma, simples mas eloquente: *Pratica os animaes é indicio de mão caracter.*

[illegible], não sabe porque, em nosso paiz, um desamor [illegible] pelos irracionaes, que em outra qualquer parte do mundo vivem da piedade [illegible] e mesmo sob a tutela da lei. Tivemos uma associação protectora de animaes, verdade, mas cuja existencia [illegible] que por vezes chegamos a duvidar que ella vive.

Em compensação a perversidade dos nossos homens, [illegible] de quando em quando, de lembrar a licencia de uma reacção forte e [illegible] creaturas que merecem como as humanas um pouco de cordura e de piedade.

Não exigimos, como os egypcios, tributos [illegible] um respeito religioso nem uma idéa fetichista, mas que respeitemos a vida creação de Deus, esteja ella n'um animal ou n'uma planta!

Fulão Porto, morador á rua Maria Eugenia, [illegible] um perverso. Deve ser [illegible] a julgar pelos seus instinctos selvagens e brutaes.

As 10½ horas da noite de ante-hontem, uma cabra [illegible] da casa de um morador naquella rua, [illegible] attrahida pelo capinzal de Fulão Porto, [illegible] pobre animal, se enveredou, na sua [illegible] de irracional comer [illegible] pouco de capim.

O mão homem, auxiliado por mais outras pessoas, cheio [illegible] de vingança pelo pobre bicho, [illegible], amarrou-o e com a [illegible] lhe applicou-lhe uma terrivel sova. O corpo do pobre cabra sangrava. Imaginem, ese bruto que não fez para romper o couro resistente do animalsinho!

Depois da tortura perversa, como ainda não estivessem satisfeitos, os perversos desataram, furaram o pobre animalzinho os olhos, que vasavam, emquanto a sua boca amargava mal pena e berra.

Isso feito, [illegible] a rua, nos ponta pés, sorrindo como quem teve uma brilhante victoria.

Alguns transeuntes compadecidos carregavam o animal e o ferido quando o seu dono appareceu.

Ahi, Fulão Porto que não tem medo de cabras mas tem medo de homem, trancou-se na sua casa e [illegible].

A indignação que por lá passavam foi tão grande, que Porte, covardemente, não se [illegible] chaves, poria em risco o seu pello de [illegible] um mão e perverso.

ROUPAS Não comprem antes de verificar os preços da Casa Carnaval de Venise

ROUPAS SOB MEDIDA

Ternos de paletot	100$
» » frack	130$
» » smoking	154$
» » sobrecasaca	186$
» » casaca	200$

Preços reclame da casa
Carnaval de Venise
Ouvidor 136—Antigo 108

ROUPAS Não comprem antes de verificar os preços da Casa Carnaval de Venise

MUTILADO

ILEGÍVEL

INAUGURAÇÃO HOJE DA GRANDE VENDA DE ARTIGOS FIM DE ESTAÇÃO

DA

Casa AGUIA DE OURO - RUA DO OUVIDOR 169

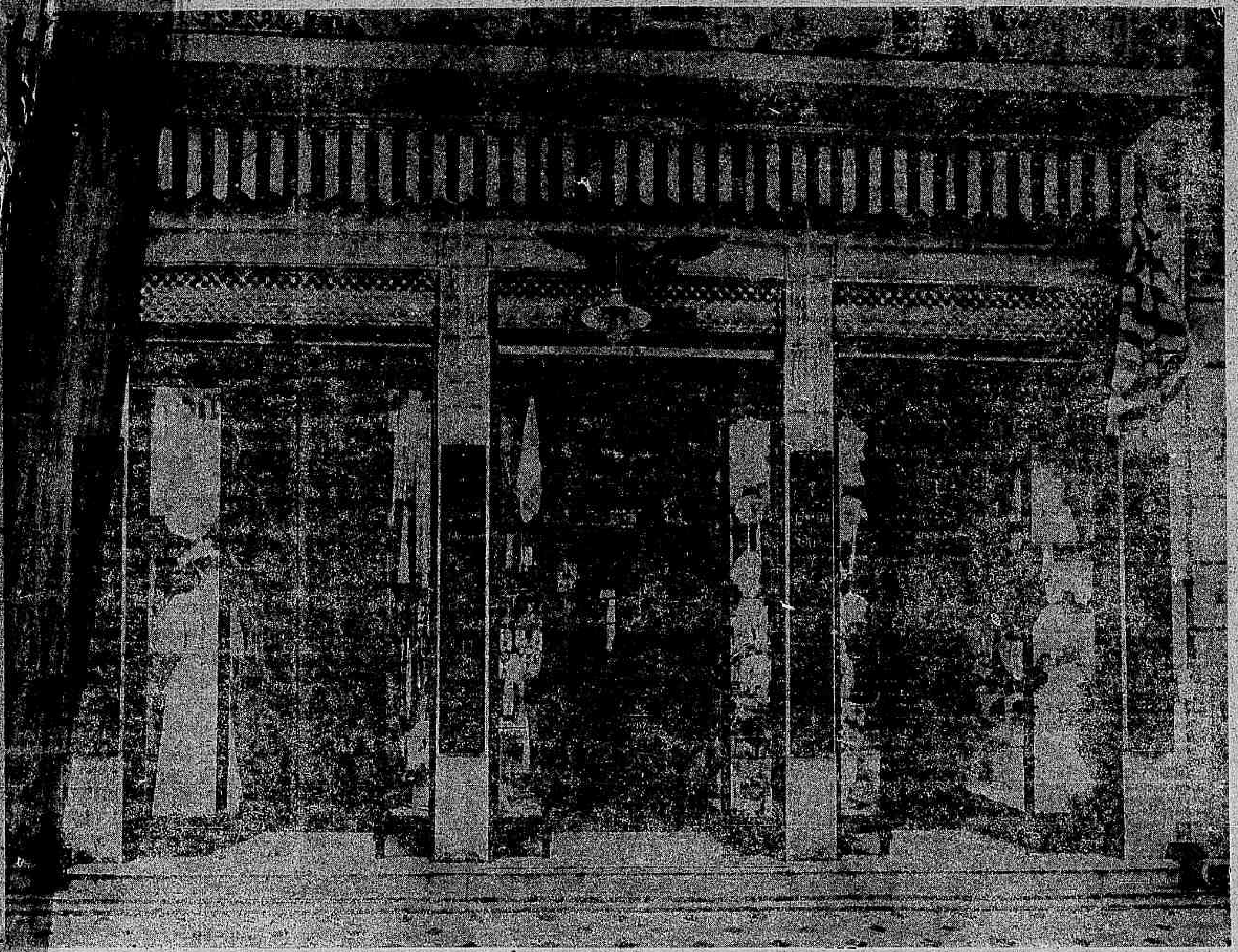

A presente g[illegible] representa uma das casas importantes do nosso commercio de modas, mais em evidencia neste ultimo anno, e que mais intelligentemente tem sabido conquistar a sympathia publica, não só pela fórma seria e honesta com que sabe negociar, como tambem pela e[illegible] modicidade de preços porque vende as suas mercadorias e seriedade na grande propaganda dos seus reclamos, factores estes que têm tornado a importante casa um dos estabelecimentos mais conhecidos e acreditados da nossa capital.

O stock de roupas br[illegible] para senhoras e meninas, Blusas e artigos para creanças, é tão poderoso que nos dá a idéa perfeita dos grandes estabelecimentos Europeus.

A fórma de [illegible] é tudo quanto ha de mais pratico e moderno, toda a mercadoria está á vista do cliente, marcada com preços de uma percentagem infima, tornando ao mesmo tempo uma escolha boa e rapida.

O colossal so[illegible] de Blusas é representado por **116 manequins**, indicando cada **um — um** modelo de Blusa, de fino gosto e variedade incalculavel.

A Roupa bra[illegible] para senhoras é de um acabamento irreprehensivelmente bem feito, e por preços que, garantimos sem receio de errar, que são de causar verdadeira admiração.

A invejavel co[illegible] de Chapéos, Toucados e vestidinhos para creanças, é de uma belleza incomparavel, modellos caprichosamente idealisados para o mais fino gosto.

Para prova d[illegible] expomos, fornecemos aos nossos amaveis leitores a lista descriptiva das mercadorias e suas grandes vantagens de preços sobre todas as casas congeneres, que os importantes negociantes gentilmente nos confiaram, e pela qual se póde verificar que a grande v[illegible] de **artigos fim de Estação**, que hoje se inaugura é de facto uma **realidade** incontestavel. Apresentamol-a aos nossos leitores como um documento comprobatorio de propaganda seria que a importante casa faz, cujo aviso é, **vender barato p[illegible] vender muito**.

CASA AGUIA DE OURO

Preços geraes da grande venda de artigos de fim de Estação a inaugurar-se hoje:

Camisas para dia

- Camisas para dia, mo[illegible] preguinhas, confecção solida, 1/2 duzia... 10$000
- Camisas para dia, mor[illegible] bordados e preguinhas, 1/2 duzia... 13$000
- Camisas para dia, m[illegible] superior, bordado e preguinhas, 1/2 duzia... 15$000
- Camisas para dia, mo[illegible] bordado, preguinhas e ponto russo, 1/2 duzia... 16$000
- Camisas para dia, mo[illegible] bordado e preguinhas, ponto russo, 1/2 duzia... 17$500
- Camisas para dia, mo[illegible] bordado, preguinhas e ponto á mão, 1/2 duzia... 20$000
- Camisas para dia, mo[illegible] preguinhas, bordado, ponto russo á mão e botões [illegible] 1/2 duzia... 24$000
- Camisas para dia, morim [illegible] preguinhas, entremeios e tira bordada fina, 1/2 duzia... 26$000
- Camisas para dia, morim especial, preguinhas, bordado fino e botões, russo á mão, 1/2 [illegible]... 28$000
- Camisas para dia, mo[illegible] preguinhas, entremeio e tira [illegible] duzia... 29$000
- Camisas para dia, morim [illegible] ordens de entremeio e tira bordada fina, 1/2 duzia... 30$000
- Camisas para dia, morim [illegible] preguinhas, ponto russo e tira bor[illegible] confecção so[illegible]... 30$500
- Camisas para dia, morim [illegible] preguinhas e entremeio e tira bordada fina 1/2 duzia... 33$000
- Camisas para dia, morim [illegible] preguinhas, ponto russo á mão, [illegible] bordada e botões [illegible] duzia... 35$000
- Camisas para dia, morim [illegible] preguinhas, entremeio e tira [illegible] 1/2 duzia... 37$000
- Camisas para dia, morim [illegible] ordens de entremeio, tira e botões finos, 1/2 duzia... 40$000
- Camisas para dia, mor[illegible] guarnecidas com rendas e entremeios finos, fita pa[illegible]... 50$000
- Camisas para dia, [illegible] rico entremeio bordado de Saint-Galle, 1/2 duzia... 55$000
- Camisas para dia, morim [illegible] fino bordado, renda valencienne e fita passada sobre [illegible] largo, 1/2 duzia... 60$000
- Camisas para dia, morim ext[illegible] pala de valencienne e fita n. 3 passada sobre [illegible]... 70$000
- Camisas para dia, morim extr[illegible] finissima pala de bordado e fita n. 3 passada sobre [illegible] 1/2 duzia... 75$000
- Camisas para dia, em [illegible] finissimo, com applicações e entremeios finos, 1/2 duzia... 75$000

Camisas para noite

- CAMISAS para noite, mor[illegible] preguinhas e bordado 1/2 duzia... 24$000
- CAMISAS para noite, mo[illegible] bordados na golla, peito e punhos, 1/2 duzia... 33$000
- CAMISAS para noite, mor[illegible] preguinhas e bordados finos, 1/2 duzia... 4[illegible]$000
- CAMISAS para noite, mo[illegible] preguinhas e lindos bordados Saint-Galle, 1/2 duzia... 45$000
- CAMISAS para noite, mo[illegible] preparo, rendas inglezas e laços de fita, 1/2 duzia... 50$000
- CAMISAS para noite, [illegible] preguinhas entre-meios e bordados finos, 1/2 du[illegible]... 55$000
- CAMISAS para noite, [illegible] preguinhas e rendas finas, 1/2 duzia... 60$000

Cor[illegible] a 2$000!

- Corpinhos, morim [illegible] entremeios, preguinhas, renda e fita passada... 2$000
- Corpinhos, morim bo[illegible] entremeios, renda na golla e fita 3/4 passa[illegible]... 2$500
- Corpinhos, afogados, [illegible] palla de renda e fita enfiada... 4$000
- Corpinhos, simples, co[illegible] bordado festonê, successo e fita enfiada... 4$000
- Corpinhos, bordado alt[illegible] e rendas finas... 5$000
- Corpinhos com oit[illegible] de renda e fita n. 5 passada na golla... 7$000
- Corpinhos, pongen[illegible] e applicações de nansouck... 7$000
- Corpinhos, pongenette finissima, com oito ordens de entremeio de renda e fita n. 5... 8$000
- Corpinhos, nansouck, applicações de nansouck point a jour e rendas finas... 9$000

Calças para senhoras

- Calças morim superior, renda de linho larga e laço de fita n. 5 1/2 duzia... 24$000
- Calças, morim superior, babados de entremeio e rendas finas, laços de fita n. 3, 1/2 duzia... 60$000
- Calças, morim extra, babados de nansouck com entremeio de renda e fita n. 3, 1/2 duzia... 35$000
- Calças, pongenette finissima, babados de lindas rendas e entremeio e fita n. 3, 1/2 duzia... 43$000

Saias brancas para senhoras

- Saias em bom morim, dois babados de renda Torchon... 4$000
- Saias em bom morim, babado de bordado inglez... 7$000
- Saias em bom morim, babado de bordado inglez largo... 8$000
- Saias em bom morim, babado de bordado inglez largo fino... 9$000
- Saias em morim especial, rico bordado de babado suisso... 10$000
- Saias em morim especial, babado com 4 ordens de renda e entremeio Torchon... 12$000
- Saias guarnecidas com ricos babados de entremeios e rendas finas... 20$000
- Saias guarnecidas com grande babado de finas rendas... 25$000
- Saias com riquissimos babados de bordado «Saint-Galle»... 25$000
- Saias com riquissimos babados de rendas e fitas passadas... 50$000

Toda a nossa roupa branca garantimos ser de acabamento irreprehensivelmente bem feito e preços verdadeiramente surprehendentes e tambem unicos depositarios e especialistas da mais afamada fabrica.

Matinées e peignoirs

- Matinées em nanzouck, plumety e pongenette, sortimento variadissimo e preços excepcionaes, desde... 20$000
- Peignoirs em nanzouck, plumety, pongenette, laise e voil de lã, confecção franceza, desde... 30$000

Grande saldo de blusas finas, um tanto encardidas que vendemos por menos do custo.

Meias para senhoras

- **Meias de algodão** e fio de escossia, pretas, brancas e de côr, francezas, qualidade superior, a preços infimos.
- **Meias de seda**, compridas, para meninas, pretas ou de côr, réclame, sem exemplo, par 2$000 !!!

Córtes meio confeccionados para vestidos de senhoras

Preços sensacionaes!

- Córtes meio confeccionados para vestidos de senhora, em voil, côr, guarnecidos com entremeios de renda a... 20$000
- Córtes meio confeccionados, em pongenette, guarnecidos com lindas rendas e bordados em alto relevo a... 20$000
- Córtes meio confeccionados, em filó branco, inteiramente guarnecidos com finas rendas valenciennes, de 60$000 por... 35$000
- Córtes meio confeccionados, em alpaca de seda, preta e cores, ricamente bordados, de 100$000 por... 50$000
- Córtes meio confeccionados em pongé de seda lavavel, nas cores branca, rosa e azul, ricos bordados em alto relevo e finas rendas de Alençon, de 120$000 por... 60$000
- Córtes meio confeccionados em lindo tecido Panamá, ricamente bordado e point á jour, de 40$000 por... 25$000
- Córtes meio confeccionados em linho branco bordado, com differenças de 30$, 40$ e 50$ dos preços communs.
- Córtes em finissimo pongenette, guarnecidos com lindos bordados suissos, de 120$ por... 76$000
- Córtes de voil de lã religieuse, ricamente bordados a soutache e applicações em filó, de 160$ e 140$ por... 80$000
- Córtes em filó branco, bordados a soutache, proprio para grande toilette, de 120$ por... 80$000
- Córtes riquissimos em filó, preto paillette de 200$ por... 100$000
- Córtes em finissimo pongenette, brancos, para blusas, ricamente bordados em alto relevo, de 4$500 por... 2$800

Grande saldo de costumes tailleur para senhoras, confecção perfeitissima a preços surprehendentes.

- Saias de lã, feitas, córte irreprehensivel, desde... 32$000
- Saias Trotteuse em lindo tecido de linho, xadrez a... 18$000

SENSACIONAL VENDA DE FIM DE ESTAÇÃO

A maior e mais séria que se tem feito até hoje

BLUSAS, stock verdadeiramente incomparavel e preços extraordinariamente surprehendentes.

Cintos para senhoras a 2$000

- Cintos elasticos, lavaveis, brancos, fivellas douradas ou oxydadas, que outras casas vendem a 4$000 mandámos vir exclusivamente para vender como extraordinario reclame a... 2$000
- Cintos de elastico de pura seda, cores sortidas, fivellas Luiz XV... 4$000
- Cintos em elastico pura seda, lindos desenhos japonezes, fivelas riquissimas, preços de outras casas 8$000 por... 6$000
- Cintos da mais alta moda, confecção verdadeiramente chic desde... 10$000

Lenços, leques e luvas

- Lenços de seda japonezes, bordados, para senhoras, acondicionados em elegantes caixinhas de 12$ por... 5$000
- Lenços em fina cambraia, «Porte bonheur», letra bordada sobre uma folha de trêvo, duzia... 4$800
- Luvas fio de escossia, lavaveis, cores diversas, de 5$000 por... 3$800
- Leques de madeira, originaes, a... 1$500
- Leques de papel setim, novidade a... $500
- Mitaines de fio de escossia, ponto de filet a... 3$000

Gravatas tailleur para senhoras

- Gravatas de pongenette ou nansouk, cores e brancas a $500 e... $800
- Gravatas em crepe da China, cores diversas, com pingentes... 3$000
- Gravatas de velludo, cores moda, com pingentes... 3$000
- Gravatas douradas, com pingentes... 3$000

Vestidinhos para creanças

- Camisolas em mousseline branca, de 1 a 3 annos a... 4$000
- Camisolas em mousseline, brancas, sem mangas, de 1 a 8 annos... 4$000
- Camisolas em nanzouk bordadas, de 1 a 5 annos... 9$000
- Camisolas em nansouk bordado inglez, de 1 a 5 annos... 10$000
- Vestidinhos em fino nanzouck, bordados suissos, desde... 15$000
- Vestidos em fina laize bordada, de 2 a 8 annos, de 35$ até... 60$000
- Vestidinhos finos para baptisados, desde... 15$000

Aventaes para meninas e senhoras

- Aventaes em superior brim trançado, cores, guarnecidos com lindo galão japonez e tres ordens de soutache, a... 1$800
- Aventaes em superior brim trançado, palla guarnecida com ponto russo e entremeios bordados, desde... 3$500
- Aventaes em lindo tecido de linho riscado, palla bordada de galão matizado e alças formando laço, muito gracioso, de 3 a 8 annos a 4$500, 5$000, 5$500 e... 6$000
- Aventaes de nanzouck branco bordado, para amas a... 2$500
- Aventaes em morim francez, muito forte, com babado do mesmo tecido e 2 bolsos, a... 4$500

Costumes para meninos

- Costumes de sarja ingleza, pura lã, confecção franceza gólla dupla nas cores marron e marinho, de 3 a 9 annos, de 50$, 56$ e 60$ por 20$, 28$, 30$ e... 32$000
- Costumes de fustão branco, modelo russo, guarnecidos com tira e entremeio bordado, com ou sem calça, de 2 a 8 annos a 16$ e... 20$000
- Grande saldo costumes de brim de cores, de 3 a 8 annos a escolher... 5$000

Artigos para recemnascidos

Enxovaes completos para recem-nascidos: Coeiros em flanella ou fustão cinteiros, camisinhas de cambraia fina, sapatinhos em fustão, setim, pellica, touquinhas de malha de lã ou fio de escossia, babadores de fustão ou oleado, Brassieres de malha de lã, cambraia ou flanella, fraldas de 3 bicas em flanella ou fustão felpudo, com festonée ou bordado, fraldas calças, tos bayolas em fustão ou cachemire, vestidinhos compridos e muitos artigos que, por ser uma das grandes especialidades da nossa casa, garantimos poder vender por preços sem competidor.

Chapéos e toucados

Chapéosinhos para meninas de 2 a 12 annos, collecção verdadeiramente invejavel da afamada modista franceza MARGHUERITTE, em palha guarnecidos com flores, fitas ou rendas, desde 15$000 !!!

Toucados, desde 1 a 4 annos, em mousseline, palha, rendas, laize e filó, modelos rigorosamente chics, desde o convidativo preço de 8$000

Camisas para meninas

CAMISAS DE DIA para meninas; morim superior guarnecidas com preguinhas e tira bordada, confecção muito perfeita, de 2 a 12 annos preço conforme o tamanho.

CAMISAS DE DIA para meninas, morim extra guarnecidas com festonée e ponto russo, feito á mão, confecção irreprehensivel, preço conforme o tamanho.

CALÇAS para meninas, guarnecidas com tira e entremeio bordado, de 3 a 12 annos, preço de accordo com o tamanho

CALÇAS para meninas, morim extra festonée e preguinhas e ponto russo á mão, preço conforme o tamanho.

CALÇAS com corpinho, de 2 a 5 annos, confecção toda feita á mão. Saias com corpinho, 2 a 5 annos, em nansouk ou morim, confecção franceza, guarnecida com preguinhas, tira e entremeio bordado.

Blusas a todo o preço

- Blusas de Organdy, cores firmes, decotadas, elegantes a... 2$500
- Blusas " " " " pasticas a... 3$500
- Blusas " " " " elegantes, palla de renda a... 4$800
- Blusas em Satin Pampadour, palla guarnecida de pointe á jour a... 5$000
- Blusas em finissimo pongenette, ricamente bordadas, brancas... 4$500
- Blusas de etamine, forma Chemisete: genero inglez, com uma pequena gravatinha, muito elegante e pratica, de 9$000 por... 5$500
- Blusas, fino pongenette, preguinhas e bordado inglez, de 7$000 por... 5$000
- Blusas, fino pongenette brancas, guarnecidas de entremeios valenciennes e lindo bordado alto relevo, de 9$000 por... 6$500
- Blusas, fino pongenette, brancas, frente e costas guarnecidas com lindo entremeio ponto de «filet» de 10$000 por... 7$500
- Blusas, fino pongenette, ornadas com entremeios, ponto de «filet» e bordado no peito, de 12$000 por... 8$500
- Blusas de nanzouck, brancas, guarnecidas com lindo bordado de Sainte-Galle, de 12$000 por... 8$000
- Blusas todas de renda, ponto de «filet» palla ornada de com entremeios com entremeios valenciennes e tiras de cambraia de 13$000 por... 10$000
- Blusas, toda de renda, ponto de filet, guarnecidas com tiras de cambraia e botões de seda, elegantissimas, de 22$000 por... 11$000
- Blusas ricas, em mimosa renda de filet, guarnecidas com passadores de soutache, de 25$000 por... 14$000
- Blusas em finissimo pongenette, bordada á mão... 11$000
- Blusas todas de rendas d'Alençon guarnecidas com vivos de pongé, lavavel, grande reclame, de 21$000 por... 11$800
- Blusas todas de renda de filet, com linda palla de renda de Irlanda e fita passada sobre applicação... 10$000
- Blusas toda de renda de filet, palla de renda de Bruges, guarnecida com um vivo de côr moda... 10$000
- Blusas de voile de lã creme claro, palla guarnecida com entremeios de filet, preguinhas e bordado á mão... 18$000
- Blusas de laize branca bordada, com largos entremeios de renda crepone, punhos de entremeio valencienne... 10$000
- Blusas de filó cor lisa, ultimo chic, toda pregueada, cores, moda, de 50$000 por... 32$000
- Blusas de setim Liberty, cores, moda, todas pregueadas, guarnecidas com rouche de filó, de 60$000 por... 40$000
- Blusas pretas, grande toilette, manga collante, todas pregueadas, forro de seda indechirable e lindo jabot de 50$000 por... 35$000

Todos [illegible] do nosso poderoso stock acham-se expostos no grande armazem, com os respectivos preços marcados, facilitando desta forma uma escolha boa e rapida.

A nossa [illegible] EXPOSIÇÃO DE BLUSAS é representada por 116 MANEQUINS, indicando cada UM — um MODELO de Blusas!!

PIN[illegible]O & VIANNA — RUA DO OUVIDOR N. 169

AGUIA DE OURO

MUTILADO

ILEGÍVEL

ADOPTADA NO EXERCITO

ADOPTADA NA ARMADA

SOFFREIS DA PELLE?

USAE

LUGOLINA

do dr. Eduardo França. UNICO remedio brasileiro premiado com duas Medalhas de Ouro na Exposição Universal de Milão, 1906. Premiado tambem com Medalha de ouro na Exposição Nacional de 1908. — UNICO remedio brasileiro adoptado e consagrado na Europa e nas Republicas Argentina, Uruguay e Chile pelos medicos e hospitaes.

20 annos de successo

COM UM SO' VIDRO se obtêm os mais efficazes e rapidos resultados na cura das molestias da pelle; comichões, feridas, frieiras, suor dos pés e dos sovacos, assaduras do calor (de entre as coxas), darthros, sarna, caspa, quéda dos cabellos, queimaduras, aphtas e molestias da bocca, brotoejas, manchas, sardas, erisypela, pannos, molestias do utero, etc. E' de resultado efficaz para toilette intima das senhoras, evitando qualquer contagio. Em injecção cura qualquer corrimento em poucos dias.

A Lugolina não contem potassa caustica nem soda caustica, nem gorduras, que são irritantes da pelle e entram na composição dos sabões medicinaes e pomadas, formulas estas velhas e anachronicas abandonadas pelos medicos modernos.

DEPOSITARIOS NO BRASIL: Araujo Freitas & C. Rua dos Ourives 114

NA EUROPA: CARLO ERBA—Milão; RIBEIRO DA COSTA—Lisboa

EM BUENOS-AIRES: Francisco Lopes—LAVALLE 1634

Vende-se em todas as drogarias, pharmacias e perfumarias.

CHRONICA POLICIAL

AGGRESSÃO A TIRO—NA RUA DA REPUBLICA—EM DR. FRONTIN — FALTA DE POLICIAMENTO.

A zona do 20.º districto está merecendo serios cuidados por parte do chefe de policia e general commandante da Força Policial.

Dispondo o delegado de poucos policiaes, existem ruas e ruas completamente abandonadas.

Raro é o dia em que uma ou mais desordens não sejam levadas a effeito, sem que a policia possa agir.

Não fosse a guarda nocturna, muitos e muitos factos horriveis teriamos a noticiar, fugindo os seus autores, como ainda antehontem aconteceria com Manoel dos Santos que commetteu o assassinato na rua Lucinda Barbosa, em Dr. Frontin.

Nessa mesma noite, pouco antes desse crime, um facto occorreu na rua da Republica que bem deve ter sido de consequencias iguaes a este.

E' por este facto foi que o assassino da rua Lucinda Barbosa foi preso em flagrante.

Pela rua da Republica, passava o sr. Adelino Carneiro da Silva, quando se viu inopinadamente aggredido por um individuo, que disparou contra elle tres tiros, sendo attingido por uma bala na mão direita.

O sr. Adelino recolheu-se á sua residencia onde se medicou, vindo hoje á nossa redacção narrar-nos o succedido.

O guarda nocturno de n. 14, que se achava vigilante, vendo o aggressor fugir, correu no seu encalço.

Não o pôude prender; mas, em compensação, effectuou a prisão de Manoel dos Santos que havia morto Justino Pereira da Silva, conforme noticiamos em outro local.

A policia teria sido sabedora dessa occorrencia ?...

SANTA CASA

Com guia passada pelas autoridades do 21.º districto deu entrada hontem na enfermaria n. 3, do Hospital da Misericordia o nacional de cor preta, Manoel de Almeida, de 58 annos de edade, residente no logar denominado Rio Grande, o qual apresenta um ferimento na perna esquerda, produzido por um golpe de machado, quando cortava lenha no dia 13 do mez passado em sua residencia.

BANHO FUNESTO — NA PRAIA DO FLAMENGO — APPARECIMENTO DO CADAVER

Hontem, por volta das 2 horas da tarde appareceu boiando na praia do Russel, proximo á ponte da Companhia City, o cadaver de Antonio Baptista Rodrigues que, como noticiámos, pereceu afogado na madrugada de ante-hontem quando se banhava na praia do Flamengo, juntamente com outros companheiros.

Sciente do succedido, as autoridades do 6.º districto fizeram remover o cadaver para o Necroterio Publico, onde aguarda a competente autopsia que deverá ser feita hoje pelo dr. Julio Brandão, medico legista da policia.

O infeliz rapaz contava 19 annos de idade, era natural de Portugal, exercia a profissão de padeiro e residia á rua Paula Mattos n. 29.

TORPE—PAI INDIGNO

Accusado de haver praticado actos que a moral condemna, em sua filha, Adelia de Jesus Carvalho, menor de 14 annos, foi hontem preso pela policia do 12.º districto, João Gonçalves de Carvalho, portuguez, vendedor de flores, morador á rua do Senado n. 329.

Esse indigno homem que é viuvo ha cerca de dois annos, além da sua victima é ainda pai de um menino de 8 annos e de uma menina de 4.

O corpo de delicto, a que a menor foi submettida, deu resultado negativo.

Entretanto o miseravel pai confessou á autoridade a sua criminalidade.

A denuncia foi levada á autoridade por Florentino Ferreira, noivo da infeliz menor, que se acha recolhida ao Asylo de Menores Desamparadas.

SOB AS RODAS DE UM ELECTRICO

Pela rua Treze de Maio passava hontem o electrico de n. 60, da linha Gavea, conduzido pelo motorneiro Rodrigo Perera da Silva.

Jacob Hugo, de 20 annos, solteiro, trabalhador e morador no largo dos Leões, tentando tomar esse bonde, caiu, sendo apanhado pelas rodas do mesmo, ficando com os artelhos de ambos os pés esmagados.

O infeliz rapaz foi soccorrido pelo Posto de Assistencia e removido para a Santa Casa.

O motorneiro foi preso pela policia do 5.º districto, e posto em liberdade, visto ficar apurada a casualidade do facto.

QUASI...

José Ferreira de Lima é um gatuno conhecido como *vigarista*.

Hontem apanhou elle um *mineiro*, João Manoel Lourenço, na avenida Marechal Floriano, e começou a applicar-lhe o *partido*, que consistia em vender um bilhete premiado, com 16:000$, por 2:000$000.

Lourenço, estava cae, não cae, quando appareceu um guarda civil, que o livrou de ser victima, prendendo o *vigarista*.

Levado á delegacia do 4.º districto, foi elle competentemente autoado.

SEMPRE O CIUME

Ambos são pintores, Avelino de Alcantara, residente á rua Jobim, e Verissimo José Godinho, morador á rua do Engenho Novo n. 7 A.

Encontrando-se no largo da Matriz, no Engenho Novo, por motivos de ciume, travaram-se de razões.

Avelino, munido de um cacete, vibrou forte pancada no supercilio direito de Verissimo, deixando-o gravemente ferido e caido por terra.

Commettida a aggressão, Avelino fugiu.

Perseguido, porém, por populares, foi elle preso pelo policial de n. 362, da 2.ª companhia do 3.º batalhão e do 1.º regimento, na rua Vinte e Quatro de Maio, esquina da de Bom Retiro, e levado para o 19.º districto.

O ferido recebeu curativos numa pharmacia e recolheu-se á sua residencia.

Avelino, vae ser remettido para o 18.º districto, em cuja zona occorreu o facto.

VALENTE COM OS PEQUENOS—A'S BOFETADAS

Domingos Nicodemos da Silva, a vender caldo de canna, na casa n. 13 da travessa de S. Francisco de Paula, aborreceu-se com o menor, caixeiro, Carolino Alves da Silva, e deu-lhe duas bofetadas.

O guarda civil que estava de ronda no local acudiu aos gritos do offendido e effectuou a prisão do *valente* rapaz que foi autoado no 3.º districto policial.

QUEDAS DE BONDES

O negociante Fernando da Costa Borges, de 62 annos, ao tomar um bonde electrico, hontem, á noite, na praça da Republica, em frente ao Ministerio da Guerra, caiu, ficando com graves contusões pelo corpo.

Acudiu o Posto Central de Assistencia, e o ferido, depois de medicado pelo dr. Augusto Costallat, foi para sua residencia, á rua Goyaz n. 29, no Encantado.

Bernardino Pereira Patricio, de 68 annos, operario mecanico, caiu hontem, ás 7 1/2 horas da noite, de um bonde electrico, ao passar pela rua Marechal Floriano, proximo á do Regente.

Da quéda lhe resultou enorme brécha na cabeça, que foi medicada pelo dr. Almeida Pires, do Posto Central de Assistencia.

Recolheu-se á sua residencia, á rua Funda n. 3.

O arabe Jacob Turco, de 20 annos, morador no largo dos Leões, hontem, ás 7 horas da noite, ao tomar um bonde electrico, no largo da Carioca, caiu, sendo apanhado pelas rodas do vehiculo.

Com o pé esquerdo esmagado, foi levado para o Posto Central de Assistencia, onde foi medicado pelo dr. Machado Bittencourt, que o fez recolher á Santa Casa de Misericordia.

A PAO

O hespanhol Benigno Rodrigues, de 22 annos, morador á rua dos Arcos n. 60, appareceu hontem, á noite, no Posto Central de Assistencia, com a cabeça quebrada e com a mão direita contundida.

Ao dr. Augusto Costallat, que o medicou, Benigno declarou que alguns amigos, pouco benignos para com elle, lhe haviam dado uma sova de páo.

GATUNO CAIPORA

Durval Nogueira, de 20 annos e que diz ser sapateiro, ao passar hontem, pela manhã, em frente á casa n. 12 da rua Marechal Floriano Peixoto, ficou encantado por umas camisas de meia que estavam expostas.

Não resistiu aos seus desejos e passou a mão em todas ellas, que eram em numero de quatro.

Depois correu, e atrás delle tambem correu um caixeiro da casa.

Uma praça de policia que passava desconfiou da correria e segurou o Durval.

Apurados os motivos da fuga em que ia o gatuno, foi elle apresentado á policia do 5.º districto, que o recolheu ao xadrez.

QUEDA A BORDO

O estivador José Paulino, de 28 annos, solteiro, morador á rua do Jogo da Bola n. 43, trabalhando hontem a bordo do vapor *Corinthia*, caiu no porão.

Trasido para terra, foi transportado para o Posto Central de Assistencia, onde os drs. Machado Bittencourt e Girondino Esteves, verificaram apresentar o ferido fortes contusões pelo corpo, havendo fracturado a perna direita.

Depois de curado, foi recolhido á Santa Casa de Misericordia.

CAIU DO ANDAIME

A trabalhar hontem, á tarde nas obras do proprio nacional da praça da Republica, esquina da rua do Visconde do Rio Branco, o operario Ignacio de Oliveira, caiu do andaime em que se achava.

Com graves contusões pelo corpo, foi levado para o Posto Central de Assistencia, onde foi medicado pelos drs. Machado Bittencourt e Girondino Esteves.

Depois de curado, recolheu-se á sua residencia, á travessa Onze de Maio n. 34.

SOTERRADO—EM UMA BARREIRA.—NO ENGENHO NOVO

Uma lamentavel occurrencia desenrolou-se hontem na rua Barão de Bom Retiro n. 57, no Engenho Novo, causando a morte de um velho operario.

Bernardino Alves de Souza Moreira, de nacionalidade portugueza, com 61 annos de edade, casado e residente áquella rua n. 61, entregava-se ao serviço de excavação de uma barreira, quando aconteceu esta desmoronar-se sobre elle, soterrando-o.

O infeliz teve morte immediata, de nada lhe valendo os auxilios de algumas pessoas que, com pressa, correram em seu soccorro.

Communicado o desastre á policia do 19.º districto, compareceu no local o commissario Gouvêa, que fez remover o cadaver do infeliz para o Necroterio.

IMPRUDENCIA — SOB AS RODAS DO BONDE

Na occasião em que, hontem, pela manhã, Arnaldo Monteiro, procurava passar do segundo para o terceiro reboque de um dos comboios da Light, que faz o serviço de transportes de passageiros para a linha São Luiz Durão, perdeu o equilibrio e foi ao chão.

Apanhado pelas rodas do vehiculo, o infeliz rapaz, teve gravemente feridas as regiões dorsal e lombar, contundiu o pé direito e fracturou a perna esqueda.

Em estado grave, foi levado para o Posto Central de Assistencia, onde recebeu curativos do dr. José de Castro, que o fez recolher á Santa Casa de Misericordia.

O motorneiro, José Gonçalves Pinto Junior, foi preso e apresentado ao commissario de serviço no 14.º districto policial, porque o lamentavel accidente se deu na rua Senador Euzebio, em frente á fabrica de café Camões.

Verificada a irresponsabilidade do preso, foi elle mandado em paz.

Arnaldo Monteiro é portuguez, de 22 annos, carroceiro, solteiro e morador á rua D. Maria, na Piedade.

Acha-se internado na 13.ª enfermaria.

TENTATIVA DE SUICIDIO — A IODO

Lino Antonio Pereira, soldado de policia do Estado do Rio de Janeiro, com as suas labias conseguiu seduzir Isidora de Freitas, rapariga de 11 annos, moradora á rua Luiz de Camões n. 114.

Vendo-se deshonrada, Isidora pediu ao amante a reparação do mal causado, não sendo attendida.

Desgostosa com o procedimento do amante, a pobre rapariga resolveu pôr termo á vida e hontem, pela manhã, ingeriu forte dóse de iodo.

A acudil-a se apresentou o dr. Flavio de Moura, do Posto Central de Assistencia, que empregando os maiores esforços conseguiu pôl-a fóra de perigo.

A infeliz continua em tratamento em sua residencia.

A policia do 4.º districto tomou conhecimento do facto e abriu inquerito, afim de responsabilizar o criminoso soldado.

QUE MALANDRÃO!

Sob esta epigraphe saiu publicada, na secção policial da nossa edição de 16 do corrente, uma noticia referente ao sr. Arthur Mascarenhas.

Sentindo-se prejudicado pela referida local, o sr. Mascarenhas veiu á nossa redacção declarar-nos não ser exacto que seja conhecido da policia como velhaco. E' muito conhecido, sim, porque serviu durante alguns annos na brigada militar, da qual deu baixa como segundo sargento, sendo, depois, nomeado investigador criminal. Comprovando estas affirmações, exhibiu-nos o seu titulo de baixa da Força Policial.

Quanto ao facto de que trata a noticia, disse-nos o seguinte:

Embarcando de Buenos Aires para o Rio de Janeiro, foi incumbido por d. Eugenia Latour, proprietaria da pensão onde morava, na calle Cordoba n. 686, de cobrar uma letra, já protestada, acceita pelo sr. Mario Germin, negociante á rua do Cattete.

No caso de não lhe ser possivel realizar a cobrança, estava autorizado a fazer outra qualquer transacção. Para esse fim se achava munido, não só da procuração competente, como de uma carta de apresentação.

Chegando, porém, aqui, teve a surpresa de ver que a policia o procurava; mas desde que explicou o caso á autoridade competente, fazendo-lhe ao mesmo tempo entrega tanto da letra como da procuração, não mais foi incommodado.

Não é, portanto, exacto que esteja sendo processado.

BREVEMENTE

Artigos japonezes

IMPORTAÇÃO DIRECTA DO JAPÃO

Riquissimas porcelanas, sedas, linhas, atoalhados, biombos, jarros, etc., etc. Riquissimos objectos para presentes, [illegible]

Participamos aos nossos freguezes e amigos, que brevemente mudamos o nosso armazem da rua Gonçalves Dias n. 80 para a

Rua Gonçalves Dias n. 71

onde faremos bellas exposições de artigos de manufactura japoneza.

Arminio F. Andrade
Importador

HOTEL AVENIDA, o maior e mais importante do Brasil — Situado no melhor ponto da Avenida Central — Magnificos aposentos. Diarias de 5$ para cima. Quartos de 3$ para cima. Rio.

A BOTA FLUMINENSE

LIQUIDAÇÃO FORÇADA

Por motivo de obras

Calçados por menos do custo

AVENIDA PASSOS 123 (antigo 59)

Colchas para solteiro a 3$500; na Fabrica Confiança do Brasil, 83 antigo, rua da Carioca n. 87.

PREDIO QUE DESABA

Seis operarios feridos

Na rua do Hospicio

Pelos peritos João Maria Teixeira Portugal Junior e Heitor de Sá foram hontem entregues ao delegado do 4.º districto policial as respostas aos quesitos formulados por essa autoridade, em relação ao desmoronamento do predio da rua do Hospicio, occorrido no dia 24 do corrente.

São os seguintes:

1.º quesito — Houve desmoronamento?

Sim. Houve desmoronamento no predio em construcção á rua do Hospicio n. 339.

2.º quesito — Foi total ou parcial? De que constou elle?

Foi parcial. Constou de partes de pannos das paredes mestras em construcção.

3.º quesito — Os materiaes empregados nas obras desse predio, de n. 339 da rua do Hospicio, são de boa qualidade, de modo a garantirem a solidez necessaria de construcção?

Do minucioso estudo que fizemos, reconhecemos que os materiaes empregados nas obras desse predio não eram de boa qualidade e por isso não garantiram a solidez necessaria da construcção.

4.º — A argamassa que prendia os tijolos do levantamento das respectivas paredes offerecia a precisa liga para separal-as convenientemente?

A argamassa empregada na alvenaria de tijolo, de que as paredes eram feitas, não tinha o traço para offerecer boa péga, isto é, a dosagem necessaria para composição dos carbonatos e, consequintemente, não podia, quando se désse a combinação chimica dos seus elementos componentes, convertel-a em um só massico, que é o objectivo que se tem em vista na construcção. Era uma argamassa muito magra.

5.º — Em vista da planta desse predio em construcção, podia ser a mesma contratada pelo preço de dezeseis contos de réis, incluindo-se nessa quantia o custo de materiaes e mão de obra, empregando-se nas mesmas obras materiaes de boa qualidade?

Em vista da planta desse predio, que nos foi presente e que examinámos com cuidado, não podia a sua construcção ser contratada pelo preço de 16:000$, incluindo-se nessa quantia o custo de materiaes e mão de obra, empregando-se nella material de boa qualidade.

De facto, com o emprego de bons materiaes e attendendo-se á natureza da construcção do predio, composto de um pavimento terreo e quatro de sobrado, ambos com divisões para habitações, e ornamentado por uma bella fachada, occupando uma área approximada de cerca de 130 metros, por preço reduzido de 200$ cada metro quadrado de construcção, custaria 26:000$000.

6.º — A que attribuem os peritos a causa do desmoronamento?

Attribuimos a causa do desmoronamento á infiltração da agua dos ultimos temporaes nas paredes recentemente levantadas. Construidas encostadas ás paredes dos predios vizinhos, com solução de continuidade nas suas espessuras, sem amuração alguma e sobrecarregadas ainda mais pelo empuxo produzido pelos andaimes, vibrados pelo trabalho, isto é, pelo pessoal e materiaes a empregar, é facil comprehender que a corrosão das aguas, além de acarretar o desaggregamento da argamassa que enchia as juntas dos tijolos, produziu o desaprumo dos massiços.

7.º — Qual o valor dos estragos produzidos por esse desmoronamento? Limitaram-se apenas ás obras que estavam sendo feitas ou tambem prejudicaram os predios vizinhos?

Avaliaram o valor dos estragos occasionados em 1:500$000.

Os estragos limitaram-se apenas ás obras que estavam sendo feitas, não prejudicando os predios vizinhos.

8.º — Do exame que fizeram, poderão os peritos concluir que fosse o desmoronamento devido á imprudencia, imperícia ou negligencia do empreiteiro constructor?

Do exame minucioso que fizemos, concluimos que o desmoronamento foi devido á natural imprudencia de leigo empreiteiro constructor, o que sóe acontecer com todos esses inconscientes operarios que a Prefeitura diploma em constructores, ella que descura por completo dos meios precisos para a fiscalização das construcções."

CASA COELHO

Grandes vendas de fim de estação

ABATIMENTO 20 %

Largo da Carioca esquina S. José

CURA DA TUBERCULOSE

Pelo especifico Nascimento Pereira, empregado em Lisbôa e Paris com successo. A's pessoas do interior o dr. Nascimento receita, manda preparar e remette o especifico, mediante a importancia de 20$, que poderá vir pelo correio.

Cons.: rua da Constituição, 5 — De 1 ás 3 horas.

Aos pobres consultas gratis.

2 lençoes para banho por 8$000: só na Fabrica Confiança do Brasil, 83 antigo, rua da Carioca n. 87.

MÃES ECONOMICAS

Terá inicio sabbado, 10 do corrente, o 1.º sorteio do Club 14 dos meninos de 2 a 12 annos, á prestações de 2$, sorteios pela loteria. Tem poucas vagas. Peçam prospectos á rua Gonçalves Dias n. 4.

CRIME HORROROSO

MÃE QUE MATA O FILHO

PARA ESCONDER A PROPRIA FRAQUEZA

A ACCUSADA NO JURY

A accusação e a defesa

NOTAS

Certo dia, em 31 de julho do anno passado, a policia foi avisada de um crime barbaro, um estrangulamento hediondo. No pateo existente nos fundos do edificio onde funcciona a bibliotheca da Faculdade de Medicina, fôra encontrada uma cabeça de creança com evidentes signaes de estrangulamento.

Procedendo-se a investigações, verificou-se que havia manchas e salpicos de sangue em um dos muros do pateo e dahi, acompanhando essa pista, poderam as autoridades policiaes concluir que a cabeça caira de um telhado proximo, por cima do qual se elevava um outro muro de menores dimensões.

Esse muro pertencia ao 2.º andar do predio n. 12 do becco da Batalha, onde se fez uma vistoria.

No muro havia uma escada que dava accesso ao telhado e junto ficava o *water-closet* em cuja porta foram notados uns ligeiros salpicos de sangue.

Essa circumstancia logo despertou a attenção da autoridade, que tratou, como medida preventiva, de prender Gloria Lourenço da Silva, moça de 27 annos de edade, portugueza, que ali morava havia sete mezes, em companhia do seu irmão José Lourenço da Silva, nos aposentos da frente.

Desenrolando o fio da meada, a policia fez desmontar o apparelho sanitario e explorar o cano de esgoto. Esta diligencia produziu o resultado que era de esperar: foram encontrados os restos do pequenino corpo, verificando-se então tratar-se de uma creança do sexo masculino.

Vehementes suspeitas recairam logo sobre Gloria. Houve mesmo certos jornaes que aventaram a hypothese de um incesto, o que foi completamente desmentido no correr do inquerito, graças á confissão de Gloria, que innocentou de modo formal o seu irmão, contando por miudo a sua desgraça.

Viera de Portugal, havia alguns mezes. Procurou, chegando ao Rio, esconder do seu irmão o fruto da sua leviandade. Nutria esperanças de que o Manoel, seu namorado na aldeia natal, viesse, como promettera, desposal-a. O Manoel, porém não veiu. Gloria via approximar-se o dia fatal da sua vergonha. Esse dia chegou e foi o dia do horrendo crime.

Quiz fazer passar o pequenino corpo pelo vaso sanitario. Não o conseguindo por não caber, foi buscar uma faca, cortando-o em pedaços e lançou-os, então, no *water-closet*. Todos os pedaços desceram, menos a cabeça. "Peguei-a então — é Gloria quem fala — e escondi-a atrás de uma tina para enterral-a depois. Sai do terraço, onde se achava essa tina e recolhi-me ao meu quarto. Os gatos, provavelmente attraidos pelo cheiro do sangue, carregaram a cabeça para o telhado. O telhado tinha um declive muito grande. A cabeça rolou e foi cair no pateo da bibliotheca."

Eis a confissão de Gloria.

O INICIO DA SESSÃO

A sessão de hontem foi uma das mais concorridas de que ha noticia. Completou a serie de sessões trabalhosas deste mez. Nada menos de quatro: o jury do soldado Marcolino dos Santos, que assassinou uma prostituta na rua do Lavradio; o jury de Honorio Joaquim da Silva, o assassino do "Braço de Ouro"; os dois italianos Littorio Stumbo e Diursomarzo, algozes do seu compatriota, o infeliz "Nicola"; e, finalmente, o de hontem, que deu, ao ser noticiado o horrendo crime, a nota sensacional da semana.

A' hora de costume, o juiz presidente dr. Angra de Oliveira, declarou aberta a sessão. Organizado o conselho, ficou elle constituido pela fórma seguinte:

O CONSELHO DE SENTENÇA

Após as recusas da promotoria e da defesa, constituiram o conselho de sentença os seguintes jurados: João Antonio Domingues, José Augusto Arrigaut de Mattos, Augusto de Mello Mattos, Roberto Ribeiro Harfield, Martmano Duarte Pereira da Silva, Epaminondas Newton Cahé de Mendonça, João Emilio Bion, Armando Block, Antonio dos Reis Carvalho, José da Costa Vallim Netto, Jacintho Augusto de Macedo Paes Leme e Tiberio Mineiro.

A ACCUSADA

Gloria Lourenço da Silva é de compleição angulosa, magra e feia. Conservou-se succumbida durante os trabalhos do julgamento.

Apresentou-se trajando saia escura e paletó de chita azul. No banco dos réos manteve-se sempre meio inclinada para a frente, soluçando a momentos, com a face apoiada sobre a mão direita.

Interrogada, confirmou as suas declarações prestadas na Policia. O juiz fel-a sentar-se e mandou proceder-se á

LEITURA DO PROCESSO

A leitura do processo não absorveu muito tempo. As peças do summario não eram extensas, visto ter-se concluido rapidamente a formação da culpa da accusada. O escrivão Balduino leu-as, terminando essa formalidade, que começou pouco depois de meio-dia, ás 2 horas e meia. Após o necessario descanso, foi então dada a palavra

AO PROMOTOR PUBLICO

que desenvolveu uma accusação debaixo do ponto de vista da medicina legal.

Depois de haver lido o libello, estendeu-se em considerações sobre o estado de animo da accusada, por occasião da pratica do delicto.

Esforçou-se por demonstrar que o estado physiologico de Gloria Lourenço não lhe atacava as faculdades mentaes ao ponto de lhe perturbar o uso da razão.

Estuda, citando autores e tratadistas, as consequencias da gravidez sobre o espirito da mulher. Dispunha-se, neste ponto, a provar ao Jury que o feto nasceu a termo, basendo no laudo pericial, que declarou ter a creança nascido depois de oito mezes e meio de vida intra-uterina. Provou, egualmente o orgão do Ministerio Publico que o feto, após o parto, viveu algumas horas, não tendo sido laborioso o parto.

Nessa ordem de idéas, o dr. Honorio Coimbra se estendeu, com o fim de deixar bem claro que do parto não sobrevieram esses symptomas alarmantes, de caracter cerebral, que caracterizam [illegible] partos difficeis.

Falando da febre puerpe[illegible] nega que ella produza effeitos capazes de conduzirem ao crime. Estuda, cit[illegible]do Lacassagne, Bar et Jeannin e outr[illegible] quaes os symptomas e consequencias da [fe]bre puerperal, concluindo que não houve delirio e, portanto, que a accusada agiu com livre arbitrio, sem perturbação das [illegible] faculdades. Quer com isto prevenir [illegible]rimente da perturbação completa de intelligencia e sentidos, que, com certeza, diz o promotor, será invocada pela defesa.

Passa, em seguida, a estudar [o] facto, pintando-o com as suas cores t[ra]gicas e sinistras. O crime está de sobra [con]stado e sobre a intenção, o elemento moral do delicto, nenhuma duvida mais p[ó]de existir no cerebro dos jurados — p[a]ra o orgão da Justiça Publica. Termina, pedindo o maximo das penas do art. 298, paragrapho unico do Codigo, isto é, nove annos de prisão, para a accusada.

Quando o dr. Honorio Coimbra concluiu a sua peça oratoria, bem argu[men]tada, o relogio do Tribunal accusava [qua]tro horas e um quarto.

Teve então a palavra o dr. G. Sea[bra].

FALA A DEFESA

O defensor de Gloria fez um discurso diffuso e extremamente longo. Apegou-se ao laudo pericial, peça exclusivamente medica, pretendendo destruil-a com diversos argumentos. Em torno desse *pivot* fez girar a sua defesa.

Leu e citou autores, atacando o trabalho da promotoria publica. Refere-se á perturbação mental da accusada quando praticou o delicto, procurando demonstrar o delirio ou loucura transitoria de que se achava a mesma possuida. Concluiu pedindo ao Jury o reconhecimento da derimente da perturbação dos sentidos, afim de ser a accusada absolvida.

Eram 9 horas e meia da noite. O discurso do defensor Garcia Seabra foi interrompido ao meio para o jantar.

E' dada em seguida a palavra ao advogado

EVARISTO DE MORAES,

que começou a falar por volta das 9 ½ horas da noite. As suas primeiras palavras foram uma declaração a respeito do boato que se divulgou, de ter sido elle incumbido da defesa da accusada por um politico eminente, de destaque no scenario politico do nosso paiz. Não está na tribuna para attender a um pedido desse genero e não costuma trazer para a sua advocacia, interesses ou conveniencias de ordem politica. Vem defender Gloria Lourenço da Silva, impellido pela sympathia que lhe inspira a sua causa e nada mais.

Entrando na apreciação medico-legal do caso, faz um estudo succinto, porém, exhaustivo, da hypothese. Explica ao Jury a psychologia desse tremendo crime, que só é crime porque o Codigo Penal assim o considera. Pinta aos olhos do Jury, com grande fulgor, a situação da accusada, moça de 27 annos, nessa edade em que a mulher, já meio desilludida de casar-se, acolhe com soffreguidão o affecto de um homem que lhe confessa o seu amor. E' este precisamente o caso de Gloria, exclama o orador. Quando teve consciencia da sua leviandade, já o mal estava consummado.

Vindo para o Brasil, logo que sentiu e comprehendeu o seu estado, procurou disfarçal-o. Chegou, porém, o momento em que ia ser descoberta a sua deshonra, ia ser divulgada a sua desgraça, com o parto... O orador explica, neste ponto, citando escriptores celebres de medicina judiciaria, o motivo por que a accusada procurou o *water-closet* no momento de dar á luz. Não foi uma circumstancia meditada, um detalhe preconcebido, que caracterizasse um plano de longo tempo elaborado. Ella foi arrastada áquelle aposento de sua casa pela confusão muito vulgar que se estabelece no espirito das mulheres primiparas entre as dores do parto e a necessidade de defecar.

Levanta depois a duvida de se ter dado realmente o infanticidio, por não estar provado dos autos que a creança teve vida extra-uterina, isto é, si nasceu viva ou morta.

Dá as razões que o inclinam a esta segunda supposição, parecendo tal hypothese mais verosimil.

Descreve depois a vergonha, o supremo martyrio que atravessou o espirito da accusada, quando pensou e viu deante de si essa espectativa tremenda: de ser apontada na sua aldeia, pelas suas companheiras de infancia, como a mulher que teve um filho sem ser casada."

O orador aproveita, com grande habilidade, essa espectativa, conseguindo emocionar profundamente o auditorio.

Passa em seguida a fazer o resumo da opinião dos escriptores acerca do infanticidio. Carrara sente difficuldade em chamal-o crime. Tissot participa do mesmo pensar. Todos estão accordes em que o infanticidio é antes um delicto *moral* do que uma figura de crime no sentido juridico.

Na hypothese que defende, diz o orador que está caracterizado esse lado puramente moral do facto. Trata-se de um infanticidio *causa honoris*, cujo movel foi esconder uma vergonha. Para a escola positiva, a nova escola do Direito Penal, não ha absolutamente um crime, porque a temibilidade do delinquente, pelo receio da reincidencia, ahi não se verifica. A repetição do delicto no infanticidio *causa honoris* é impossivel, exclama o orador.

A proposito do laudo pericial, estuda-o longamente, illustrando as suas asserções com diversas citações.

Conclue, pedindo ao Jury que mande em paz a accusada, afim de que ella torne á sua aldeia para chorar a sua fraqueza. Que o Jury do Brasil não condemne essa portugueza infeliz, que, si praticou um delicto, praticou-o por vergonha, e por isso, deve ser absolvida por honra.

Foram essas as ultimas palavras do advogado. Varios *bravissimos!* se fizeram ouvir. O juiz fez soar insistentemente o tympano, reclamando silencio.

Foi uma defesa das mais brilhantes que tem produzido o talentoso advogado.

Eram 11 ½ da noite, mais ou menos.

O promotor desistiu da réplica. O dr. Angra de Oliveira leu os quesitos e o conselho de sentença recolheu-se á sala secreta, de onde regressou, trazendo a

ABSOLVIÇÃO

da accusada, pela derimente articulada pela defesa, da completa perturbação dos sentidos e da intelligencia.

Esta decisão foi proferida por oito votos.

NOTAS

O Tribunal manteve-se cheio durante todo o tempo, predominando portuguezes, que lá foram attraidos pela sorte da sua compatriota.

— O serviço de entradas esteve detestavel, [care]cendo de uma organização mais intelligente e racional. Entraram vagabundos de toda a especie, emquanto que pessoas qualificadas não poderam entrar, por não consentirem os soldados de policia postados no portão da entrada.

E' conveniente que em julgamentos taes seja organizado um serviço que evite taes inconvenientes.

ROUPAS SOB MEDIDA

Ternos de paletot	100$
» » frack	130$
» » smokings	150$
» » sobrecasaca	180$
» » casaca	20[illegible]

Preços reclame da casa

Carnaval de Venise

Ouvidor 136—Antigo 108

Cobertores Botinó grandes a 5$500; só vende a Fabrica Confiança do Brasil, 83 antigo, rua da Carioca n. 87.

SANAGRYPPE

Unico medicamento que aborta a Influenza e cura constipações com febre, tosse e dores no corpo. Homœopathia Almeida Cardoso & C.—Avenida Floriano Peixoto 11

Todos os feitios de collarinhos de linho, brancos e de cores, custam 3 2$000, tendo sempre todos os feitios e numeros. Fabrica Confiança do Brasil, 83 antigo, rua da Carioca n. 87.

Recebemos o *Jornal das Senhoras*, que traz o seguinte summario: [illegible] — Carmen Dolores — *Um casamento na Candelaria*, illustração — *O Pa[illegible] d'Aljubarrota*, Mendes Leal Junior — [illegible], illustração — *A Moda em Paris*, a correspondente Marie Gran[illegible] — *União de Atiradores*, grupo de exami[illegible], illustração — *Culinaria*, bouillabai[illegible] — *Figurinos*, ultimas novidades de Paris — *Sport*, corrida pedestre, com illustração — *Depois do Casamento*, mazurka, por Vi[illegible] — *Aspectos do Rio*, instantaneos — *Shakespeare*, Mendes Leal Junior — *A Virgem*, de Torquato Tasso, romance.

Flanellas de lã branca, finissimas, metro 2$500; só na Fabrica Confiança do Brasil, 83 antigo, rua da Carioca n. 87.

"Peça na chaleira"

Escreve[illegible] o sr. Placido José de Sant'Anna: [illegible] Como sergipano que présa as glorias [illegible] terra, não posso deixar sem um rep[illegible] explicação que uma folha da manhã [illegible] edição de 20 do corrente, deu do celeb[illegible] *pega na chaleira*, que só agora ficou a[illegible]ecido, graças a um club carnavalesco [illegible] uma revista que vae ser representa[illegible]

A gen[illegible] com que acolhestes a minha opinião [illegible] na secção — *Qual deve ser o futuro* [illegible] — publicastes o quanto eu pens[illegible] leva-me a escrever-vos estas linhas, [illegible] quaes espero o mesmo acolhimento.

Sem [illegible] preambulo, e como mais um subsidio [illegible] a historia, vou narrar a origem auth[illegible] do *pegou na chaleira*.

Quando [illegible] governador do meu feliz e prospero Sergipe, [illegible] senhor Olympio fez uma excursão a[illegible] pernoitando na villa do Aquidaban [illegible]

Como a [via]gem, a cavallo, fosse bastante ingrata, [illegible] aos caminhos intransitaveis, aos buracos [illegible] ladeiras, aos atoleiros e a tudo mais [illegible] constitue um padrão de honra para [illegible] *povos* daquellas terras, s. ex. c[illegible] bastante cançado e desejou tomar um [illegible] morno. Logo poz-se em movimento [illegible] a illustre comitiva, da qual faziam pa[illegible] diversos politicos em evidencia. Todo[illegible] para ser agradaveis, quizeram trazer a [illegible] morna que ia ter a honra de banhar s. [ex.]

Dahi or[iginou]-se uma luta muito interessante e gr[illegible], na qual tomaram parte: Terencio [illegible], Seraphim Moreira, Teixeira Fontes, [illegible] Cardoso, Mané Nobre, Lacerdinha, G[illegible], Monteirinho e muitos outros illustres [po]liticos.

Um dos [illegible] em carta ao Jornal official na qu[al] descrevia as impressões e festas da viagem foi quem *ingenuamente* narrou o facto, cor[illegible] pode verificar lendo a collecção de jornaes da época.

Esta é a verdadeira origem da phrase *pegou na chaleira* e não aquella historia, sem graça, passad[a] em uma repartição qualquer entre o chefe e o amanuense.

Equivalente [illegible] esta phrase nós ainda temos o *engulio b[illegible]* cuja origem engraçada o velho Josino [illegible] de contar.

Ainda tem[illegible] a resposta de um amigo dedicado ao [illegible] alguem, altamente collocado, perguntava [illegible] horas eram: *As que s. ex. quizer*, foi [a] resposta.

E o sr. [illegible], sempre pandego, póde accrescentar [a h]istoria de *Zeze* do padre Benvindo."

Ninguem deve comprar roupas brancas e todos os artigos para homem, sem visitar a Fabrica Confiança do Brasil, 83 antigo, rua da Carioca n. 87.

ASSOCIAÇÕES

ASSOCIAÇÃO BAHIANA DE BENEFICENCIA — Haverá hoje sessão, ás 7 horas da noite, na sêde social desta associação, á rua do Hospicio n. 220.

RECLAMAÇÕES

POLICIA

Pedem-nos os moradores das cercanias da invernada dos Affonsos (Realengo) chamar a attenção do respectivo commandante para a conducta de certas praças, cuja indisciplina [illegible] está tornando um verdadeiro perigo naquelle logar. As familias moradoras ali já não [illegible] mais tranquillidade.

U[illegible] pois uma providencia.

PREFEITURA

A [rua] Tenente Costa, no Meyer, ha muito ach[a-se] abandonada pela Prefeitura. O matto, que [illegible] cresce em proporção assustadora, vae dia[riamente] impedindo a passagem aos transeuntes, attingindo já grande altura.

Providencias! Providencias!

Pannos de linho em côr para mesa a 6$500, [illegible] e 8$000; Fabrica Confiança do Brasil, 83 antigo, rua da Carioca n. 87.

A POLICIA

Ao [illegible] Mario da Silveira Macedo, em exercicio no 2.º districto, foram concedidos trinta dias de licença para tratamento de saude.

A. MATTOS AZEREDO Cirurgião-dentista— Consultorio: rua Gonçalves Dias 40, (moderno).

[A] *Revista Azul*, um periodico gracioso e bem collaborado, que todos conhecem, vae passar por grandes modificações no seu pessoal de redacção e material, podendo rivalizar com as melhores publicações no seu genero.

[illegible] boa carreira, desejamol-o.

BOM CALÇADO

A casa Onça lembra ás exmas. familias [illegible] tendo grande sortimento de calçados de todas as qualidades, esta vendendo com grandes abatimentos nos preços. Rua Uruguayana 72, antigo 66.

ROUPAS SOB MEDIDA

Ternos de paletot	100$
» » frack	130$
» » smokings	150$
» » sobrecasaca	180$
» » casaca	200$

Preços reclame da casa

Carnaval de Venise

Ouvidor 136—Antigo 108

PREÇOS FIM DE ESTAÇÃO

GRANDE VENDA EXTRAORDINARIA

Abatimentos colossaes - Reducção de 20, 25 e 30 %, por cento em todas as mercadorias.

A CASA VIEIRA NUNES communica á sua numerosa e distincta freguezia que durante o mez de abril venderá por preços nunca vistos nesta capital o maior e o mais bello sortimento de Costumes Tailleur em linho de cores e branco, modelos do mais fino gosto a 45$, 50$, 55$ e 60$000. PALETOTS de renda de todas as qualidades, e feitios pelo custo real. BLUZAS, ULTIMOS MODELOS CHEGADOS DA EUROPA, em renda, filó, renda irlandeza, ponto de filet, seda, pongenette e nansouk a 6$, 8$, 9$, 10$, 12$, 14$, 15$, 16$, 18$, 20$, 22$ e 25$000 e todos os demais artigos para senhora, como sejam camisas para dia e para dormir, matinées, peignoirs, saias, cintos, sombrinhas, luvas, etc., etc.

A CASA VIEIRA NUNES tem em artigos para HOMEM o mais fino e variado sortimento de camisas de zephir e de fustão branco, collarinhos, camisas crêpe santé, gravatas, meias, bengalas, punhos, camisas de meia, lenços, camisas para dormir, etc., etc., que são vendidos sem reserva de preço.

COMO ESPECIALISTA em artigos para cama e mesa a CASA VIEIRA NUNES tem o mais completo e variado sortimento de guarnições de guardanapos e toalha branca, de todos os tamanhos em linho e de algodão para almoço e jantar, guarnições de guardanapos e toalhas de cor, de todos os tamanhos em linho e de algodão para merendar e para chá, pannos de cor, toalhas avulsas de cores e brancas de todos os tamanhos.

PREÇOS DE ALGUMAS MARCAS DE GUARDANAPOS E ATOALHADOS

Guardanapos de 40×40 duzia	2$500	Atoalhado de linho largura 1m60	3$600
» » 50×50 duzia	4$500	» adamascado largura 1m60	2$400
» » 60×60 duzia	6$800	» » » 1m60	2$200
» » 70×70 duzia	8$000		

GRANDE SORTIMENTO DE CRETONES DE LINHO de todas as qualidades e larguras para lençoes e para fronhas. Colchas, lençoes de linho para casal, cobertores, lençoes de cretone para casal e para solteiro, fronhas suissas de nanzuck bordado, fronhas de cretone e de linho. Todos estes artigos são vendidos com grande reducção nos preços. DUAS MIL ROUPINHAS DE BRIM PARA MENINOS de 4 a 8 annos a 6$ e 8$000; vendiam-se a 14$000, 16$000. MIL E QUINHENTOS VESTIDOS DE FUSTÃO PARA MENINAS de 3 a 6 annos, 14$; vendiam-se a 24$ e 28$. OITOCENTOS VESTIDOS DE FUSTÃO PARA MENINAS de 7 a 12 annos a 16$000, vendiam-se a 30$ e 32$000. Todas as mercadorias da CASA VIEIRA NUNES estão expostas com os ultimos preços marcados.

AVENIDA CENTRAL 142, esquina da rua da Assembléa

MUTILADO ILEGÍVEL

TERRA & MAR

Exercito

O marechal Camara, chefe do estado-maior, recebeu hontem em seu gabinete a visita do senador Victorino Monteiro.

—Foi posto á disposição da Intendencia Geral da Guerra o major reformado Pedro Nolasco de Senna.

—Mandou-se readmittir no Collegio Militar, como alumno gratuito, o ex-alumno Waldir Lopes da Cruz.

—O ministro da Guerra solicitou do seu collega da Fazenda o adiantamento da quantia de 40:000$000 ao tenente-coronel Ignacio de Alencastro Guimarães, chefe da commissão constructora da Villa Militar, em Sapopemba.

—Esta quantia é destinada a attender ás despezas urgentes e de prompto pagamento.

—Foi posto á disposição do ministro da Guerra o 2º tenente Joaquim Vieira Ferreira Sobrinho.

—O ministro da Guerra declarou ao intendente geral da Guerra que, em vista das informações prestadas, a firma Borlido Maia & C. só tem direito ao pagamento de trezentos litros de petroleo, fornecidos para o parque de aerostação, devendo a mesma firma ser intimada a retirar no prazo de 48 horas de 3.000 kilogrammas de limalha de ferro.

Caso seja desobedecida esta ordem, será o mesmo artigo recolhido ao Deposito Publico, afim de ser vendido ou retirado pela mesma firma.

—Mandou-se fornecer á Sociedade do Tiro Brasileiro Federal, incorporada á Confederação do Tiro Brasileiro, 18.000 cartuchos de guerra e 16 fuzis Mauser.

—A intendencia fornecerá, na proxima semana, aos corpos e demais unidades ultimamente creadas fardamento e outras peças do antigo plano de uniformes.

—Foram remettidos ao forte de Coimbra, em Matto Grosso, os canhões Hotchkiss, que se acham na linha de tiro do Realengo e a munição existente nos depositos da Intendencia Geral da Guerra e nos depositos existentes em Itaquy e outras cidades do Rio Grande do Sul.

—O ministro da Guerra mandou adoptar no Exercito as providencias indicadas no relatorio feito pelo coronel medico dr. Ismael da Rocha, a proposito do serviço de policia sanitaria dos animaes dos regimentos.

—Tendo sido desclassificada a fortaleza de N. S. da Assumpção, não foi acceita a proposta do inspector da 4ª região, indicando o 2º tenente Emygdio Ribeiro de Queiroz Guerreiro para encarregado da mesma.

—O ministro da Guerra pediu ao da Fazenda para ser cancellada a pensão mensal de 36$000, abonada ao alferes voluntario da patria Genuino Pedro da Costa.

—Foram mandados excluir, com baixa do serviço, os soldados do 1º batalhão de artilheria Antonio Miguel de Amorim e Antonio da Hora José.

—Para tratamento de saude foram concedidos 90 dias de licença ao 1º tenente pharmaceutico Horacio Pereira Santiago.

—A Directoria Geral de Engenharia foi autorizada a orçar as obras urgentes de que carece a fabrica de polvora da Estrella, na Raiz da Serra, não excedendo a despeza a 30:000$000.

—Tendo sido approvado o novo equipamento de infanteria, o marechal Hermes, titular da pasta da Guerra, mandou louvar, em ordem do dia do Exercito, o general Emygdio Dantas Barreto, o coronel Tito Pedro Escobar, o tenente-coronel Francisco Flarys e os capitães Constancio Deschamps Cavalcante e Breno Braulio Muniz, membros da commissão encarregada do estudo e experiencias de um typo de equipamento conveniente ao nosso clima e serviço, pelo bom desempenho que deram a esta commissão e terem mais uma vez revelado grande competencia profissional e dedicação ao serviço.

S. ex. mandou tambem elogiar o major Fileto Pires Ferreira, 1º tenente Manoel Henrique da Silva e 2º tenente Julio Gartner, que enviaram á mesma commissão modelos de equipamentos por elles inventados.

—Por ter de depor em um processo, foi addido ao embarque do 2º tenente Napoleão de Lima Costa.

—Teve permissão para residir no Estado da Bahia o general reformado Petronio de Brito.

—Foi transferido do 30º batalhão, antigo, para o 3º regimento de infantaria o aspirante a official Manoel Henrique Gomes.

—Foi mandado continuar addido ao 52º batalhão de caçadores o 2º tenente Antonio Manoel Gonçalves.

—O 2º sargento Paulo Affonso Dias foi transferido do 1º regimento de cavallaria para um dos corpos da 13ª região.

Este inferior vae servir na commissão de linhas telegraphicas de Matto Grosso ao Amazonas.

—Mandou-se addir ao Estado-Maior [illegible] Guilherme Barboza Fontenelle [illegible]

[illegible]

Marinha

O capitão-tenente [illegible] Guimarães [illegible]

—Obteve licença [illegible]

[illegible]

—O almirante Cordovil Maurity baixou hontem a seguinte ordem do dia:

"Deixando o cargo de chefe do estado-maior da Armada, por ter sido nomeado chefe da commissão naval brasileira da Europa, é-me grato subscrever a presente ordem do dia, com que remato a pequena serie de serviços aqui tambem dedicadamente prestados, já no ultimo quartel da vida, á minha classe e á Nação.

No desempenho das funcções que acabo de exercer não encontrei, felizmente, grandes difficuldades a superar, porquanto a mais perfeita harmonia de vistas e de acção, sob os rigores do dever, da disciplina e da cortezia militares, foi a caracteristica da administração que ora finda.

Si, antes de tudo, devo agradecer esse lisonjeiro successo á alta confiança com que sempre me distinguiu o governo, digno por tantos titulos dos applausos geraes do paiz, não menos me será licito retribuil-o, por honra da nossa marinha, á bem orientada distribuição de justiça, assim como ás patrioticas virtudes, elevada aptidão e correcto proceder, que sempre testemunhei da parte dos representantes das classes combatentes e das classes annexas da Armada Nacional.

Devo ainda assignalar que, dentre os dignos camaradas que mais valiosa cooperação trouxeram para os meus esforços, no exercicio deste cargo, sobresaem os srs. contra-almirante graduado, sub-chefe desta repartição, commandantes das divisões navaes e flotilhas, geral das torpedeiras, dos corpos, navios de guerra e estabelecimentos de marinha, chefes das secções deste estado-maior e respectivos officiaes adjuntos, aos quaes louvo nominalmente, reconhecendo com gratidão o zelo, intelligencia e boa vontade com que sempre me auxiliaram e a sua habitual dedicação pelo serviço da Patria.

Com a maior satisfação egualmente louvo os srs. capitão de corveta Henrique Boiteux, meu assistente; capitão-tenente Carlos Alves de Souza e 1º tenente Camillo Corrêa de Sá e Benevides, meus ajudantes de ordens, cujas constantes provas de lealdade e esforçados serviços muito os honra e recommenda.

Tambem os escreventes, o sargento porteiro, o sargento ajudante e demais funccionarios deste estado-maior, pela sua aptidão e correcta conducta, fizeram jus ao meu louvor e agradecimento.

Seja-me, finalmente, permittido, terminando, augurar ao meu illustre successor brilhante e prospera administração."

—Ao ministro da Fazenda o da Marinha solicitou ordem para ser autorizada, telegraphicamente, a Alfandega de Pernambuco, a entregar ao respectivo capitão do porto, livre de direitos, setenta e dois volumes, consignados á Capitania do Porto, contendo uma casa e um deposito desmontaveis, destinados á moradia do vigia do balisamento illuminatorio do canal de S. Roque, Rio Grande do Norte e procedentes de Nova York.

—O capitão-tenente Luiz Perdigão vae montar o pharol de Itapagé.

—Vae ser construido um abrigo meteorologico na Escola de Aprendizes Marinheiros, da Ilha das Costas.

—Para a 1ª quinzena de abril entrante foi organizada a seguinte tabella de registros:

Dias 1, 5, 9 e 13, Escola de Aprendizes Marinheiros desta capital; 2, 6, 10, 14, Corpo de Marinheiros Nacionaes; 3, 7, 11 e 15, Batalhão Naval, e 4, 8 e 12, *Riachuelo*.

—Conselho de guerra—Deve reunir-se, na Auditoria Geral da Marinha, amanhã, ás 11 horas da manhã, o conselho de guerra a que responde o marinheiro nacional José Alexandrino dos Santos, do qual é presidente o capitão de corveta Arthur Pinheiro Hess, e são juizes: capitão-tenente Antonio da Motta Ferraz, 1º tenentes José Alberto Nunes e engenheiro machinista Lindolpho Rodrigues Rasteiro, 2º tenentes: Arthur Carlos de Abreu e engenheiro machinista Florentino de Aguiar Mattos, de onde comparecem o réo e as testemunhas, marinheiros nacionaes: Arthur Gonçalves Marinho e Benedicto David.

—O uniforme de hoje é o 1º.

* * *

Força Policial

Serviço para hoje:

Superior de dia, major Pereira de Souza;
Auxiliar, um commandante de esquadrão;
Medico de dia, capitão graduado dr. Frota;
Interno de dia, alferes honorario Cunha;
Musica de parada e promptidão, a do 1º regimento;
Promptidão de incendio, um official do 1º regimento;
Ronda aos theatros, tenente Vieira Ferreira;
Rondam com o superior de dia, um official do regimento de cavallaria e tres do 2º regimento; dez inferiores do regimento de cavallaria e nove de cada regimento de infantaria.
Rondam as ruas do Nuncio, Regente e São Jorge, um official e um inferior do regimento de cavallaria;
Guardas da Caixa da Amortização, Casa da Moeda e Thesouro, tres officiaes do 1º regimento e do quartel general, um inferior do mesmo regimento;
Dia ao quartel general, capitão Fabio;
A' disposição do official de dia, um inferior do 1º regimento;
Piquete ao quartel general, um corneteiro do 1º regimento;
O regimento de cavallaria dá dez praças para [illegible]

[illegible]

Uniforme, 5º, tabella de inverno.

* * *

Guarda Civil

Serviço para hoje:

Dia á Central, fiscal Mendes;
[illegible]

Uniforme, 5º.

Corpo de Bombeiros

Serviço para hoje:
[illegible]

Uniforme, 7º.

Guarda Nacional

[illegible]

Uniforme, 5º.

Instrucção Militar

UNIÃO DOS ATIRADORES DO BRASIL — SOCIEDADE N. 8 DA CONFEDERAÇÃO DO TIRO BRASILEIRO — [illegible]

[illegible]

—Superior de dia, [illegible]

Uniforme, 7º.

[illegible] em no ante-braço esquerdo 8 c|m acima do soutache, uma estrella prateada, como distinctivo.

TIRO FEDERAL—Por não estarem avisados todos os atiradores do Tiro Federal, relativamente ao novo horario dos exercicios de tiro, na linha das Laranjeiras, ainda hoje, quinta-feira, será realizado o exercicio do costume, das 6 ás 9 horas da manhã. Da semana vindoura em deante, porém, os exercicios de fogo passarão a ser ás quartas-feiras, das 7 ás 10 da manhã, para os socios, reservistas e alumnos dos collegios equiparados, e aos domingos, das 8 horas da manhã ao meio-dia, para os reservistas e socios.

Hoje á noite, na séde social, haverá instrucção para a turma de esgrima de bayoneta.

Na secretaria da sociedade acham-se abertas as inscripções para o concurso de tiro, que será realizado no mez corrente, constituido de 22 provas, de fusil e revólver, destinadas aos socios do Tiro Federal, reservistas e alumnos dos estabelecimentos equiparados de ensino.

As inscripções serão encerradas no dia 15 do mez vindouro, ás 9 horas da noite, e as provas serão disputadas nos dias 18 e 25 do corrente e 2 de maio.

Tendo o general Mendes de Moraes nomeado a commissão que deverá examinar os socios do Tiro Federal, inscriptos para voluntarios de manobras, no proximo domingo, são convidados os socios srs.:

Antonio José Chaves, Antonio Junqueira, Antonio de Souza Braga, Arlindo Alves Vianna, Armando de Almeida, Alberto Ferreira Baltrar, Caetano Delamare Garcia, Diogenes Castilhos, Ernani Figueira, Floriano Escobar, Eduardo Watson, Gilberto Monteiro, Francisco Xavier da Silva, Isaac Corrêa Vasquez, José Torelli, Jayme Machado, Julio Braga de Alcantara, J. Gualhardi, J. Belache, J. A. Marques, José Pinto Raymundo Ferreira, Lauro Virgilio de Carvalho, Manoel Salathiel Canuto, Manoel Antonio de Figueiredo, Mario Alberto Machado, Manoel Maria Lobo Botelho, Manoel Ferreira dos Santos, Nominando de Miranda Almeida, Orlando Formiga, Paulo Biolchini, Raul Sá Rego, Porfirio Duarte Bezerra Junior, Silvio Lacerda Paiva, Tancredo Nascimento Silva, Virgilio Julio Lopes e Waldomar Coutinho, para comparecerem na proxima sexta-feira, ás 7 horas e meia da noite.

O exame terá logar no quartel general do Exercito.

—Hoje, das 6 ás 9 horas da manhã, haverá exercicio de fogo na linha de tiro da Sociedade do Tiro Brasileiro Federal, nas Laranjeiras.

Este exercicio será o ultimo dado ás quintas-feiras.

Conforme já foi noticiado, da semana vindoura em deante, os exercicios de fogo serão realizados ás quartas-feiras e domingos.

—Amanhã, na séde social, haverá aula de esgrima de espada, dada pelo tenente Gomes Carneiro.

—A's 8 horas da noite deverão comparecer á secretaria todos os socios que terão de prestar exame para voluntarios de manobras no proximo domingo. O exame será realizado no quartel general, ás 3 horas da tarde.

—No proximo sabbado será distribuido o 4º numero do *Tiro*, orgão da Sociedade do Tiro Brasileiro Federal, o qual será publicado em maior formato do que os tres primeiros numeros.

—Alistaram-se no Tiro Federal os srs.:

João Mariano dos Santos, Mario Coelho da Silva, Luiz Campos Porto e Alvaro Magalhães de Almeida.

—Houve hontem exercicio de fogo na linha de tiro das Laranjeiras, tendo comparecido regular numero de socios e reservistas.

JULIETA NASCIMENTO ex-discipula e acompanhadora do maestro Luiz Gilland, dá lições de canto e acompanhamento. Cartas á rua Conde Bomfim n. 90, sobrado, ou por especial obsequio na Casa Mozart, Avenida Central.

Correio de Nictheroy

O dr. Alfredo Backer, presidente do Estado, acompanhado de sua familia, regressou hontem a Nictheroy, vindo da cidade de Therezopolis.

S. ex. embarcou ás 4 1|2 horas da tarde na estação da Piedade, no pequeno vapor *Martim Affonso*, chegando á capital do Estado ás 6 horas da tarde.

Na ponte de S. Domingos varias pessoas esperaram s. ex., que, após ter recebido os cumprimentos, dirigiu-se, em carro, para o palacio do Ingá, onde, até tarde da noite, recebeu ainda cumprimentos do alto funccionalismo e amigos da situação.

LINHA DE AUTOMOVEIS

Com a presença do dr. Alfredo Backer, presidente do Estado, inaugurou-se hontem, no meio-dia, a linha de automoveis construida pelos proprietarios da fabrica de tecidos Santo Aleixo e que comprehende cinco kilometros e meio de extensão, a partir daquella fabrica até á cidade de Magé.

Os primeiros automoveis a percorrerem aquella linha serão os adquiridos para o transporte dos productos daquella fabrica.

PREFEITURA MUNICIPAL

Pelo dr. Pereira Ferraz, prefeito de Nictheroy, foram assignadas as seguintes remoções na fiscalização:

De Antonio de Paula Marinho, do 1º para o 3º districto.

De José Gomes da Rosa, do 2º para o 5 districto;

De Alfredo Alves da Silva, do 3º para o 2º;

De Guilherme de Albuquerque, do 5º para o 4º, e

De Augusto Chrysostomo Callado, do 4º para o 1º districto.

FALLECIMENTO

Falleceu hontem, na cidade de Itaborahy, onde residia, o dr. Fidelis de Azevedo Alves, ex-deputado federal pelo 1º districto do Estado do Rio.

O dr. Fidelis, que no seu municipio gozava de geral estima, representou em diversas legislaturas o Estado do Rio, quer no Congresso Federal, quer na Assembléa Legislativa Fluminense.

Era um medico reconhecidamente caritativo. Os seus serviços profissionaes nunca foram negados á pobreza.

O enterramento do pranteado morto foi feito hontem mesmo, na necropole da cidade de Itaborahy.

HORA SANTA

Hoje, das 8 ás 9 horas da noite, haverá commemoração da Hora Santa, na cathedral de S. João Baptista.

ESCOLA NORMAL

Em arithmetica do 2º anno, foram approvados:

Plenamente 7, Carmen Faria; plenamente 6, Dinorah Pereira; Hilda Pires e Nelia de Almeida; plenamente 5, Licilia Faria.

—Em exame vago de arithmetica do 1º anno, foi approvada (simplesmente 3) d. Leonor F. Pinheiro.

Em exame vago de francez do 1º anno, foi approvada (plenamente 7) a candidata d. Leonor F. Pinheiro.

—Foi inhabilitada a alumna que prestou exame do 2º anno.

—Hoje, ao meio-dia, serão chamados a exame de musica os alumnos do 3º e 4º annos.

—Hoje, ao meio-dia, será chamado a exame vago de trabalhos de agulha a candidata d. Leonor F. Pinheiro.

—Hoje, 1 de abril, reabrem-se as aulas desta escola, de accordo com o horario do anno proximo findo, que vigorará até decisão do governo.

ESMOLAS

Recebemos de N. Leite a quantia de 1$500 para os pobres.

O delegado fiscal em Alagôas foi autorizado pelo ministro da Fazenda, a conceder exoneração a Antero Amorim, do logar de collector federal interino em Palmeira dos Indios e, bem assim, approvou o acto do mesmo delegado que nomeou para aquelle cargo o sr. Alfredo Amorim.

ENVENENAMENTO?

Fomos procurados hontem pelo pharmaceutico sr. João Passos, proprietario da pharmacia á rua da Misericordia n. 40, que nos veiu declarar, com varias testemunhas, que não receitou remedio algum, e sim, limitou-se a aviar uma receita antiga que já tinha sido passada por medico ao sr. Antonio Groba.

A CARNE

No matadouro de Santa Cruz foram hontem abatidos:

Rezes, 462; porcos, 441; carneiros, 42 e vitellas 16.

Foram rejeitadas 5 rezes 2|4 2|8 e um porco.

A matança foi feita para os seguintes srs.: Durisch & C., 74 rezes, 2 porcos, 1 carneiro e 1 vitella; Portinho & C., 27 rezes; José Pacheco de Aguiar, 85 rezes, 11 porcos, 7 vitellas e 4 porcos; Candido Espindola de Mello, 43 rezes e 7 porcos; Manoel Cardoso Machado, 48 rezes; Augusto M. da Motta, 46 rezes, 5 carneiros, 4 porcos e 2 vitellas; Augusto Burle & C., 33 rezes; Edgard de Azevedo, 93 rezes e 6 porcos; Antonio Candido Ribeiro Porto, 13 rezes; Santos Fontes & C., 20 carneiros e 8 porcos; Luiz Camuyrano, 12 carneiros e 6 vitellas, e Miguel Mass & C., 6 porcos.

Vigorarão hoje, no entreposto de S. Diogo, os preços seguintes: bovino, a $600; suino, a $900 a 1$; lanigero, a 1$00 e 1$200 e vitella, a $800 e 1$000.

Serão abatidos hoje 356 rezes, sendo: 54 de Durisch & C., 23 de Portinho & C., 81 de José Pacheco de Aguiar, 35 de Candido Espindola de Mello, 37 de Manoel Cardoso Machado, 44 de Augusto Burle & C., 64 de Edgard de Azevedo e 8 de Antonio Candido Ribeiro Porto.

VIDA ACADEMICA

ESCOLA POLYTECHNICA

Hoje, 1 de abril, ás 10 horas da manhã, dar-se-á ponto para a prova oral aos seguintes srs.:

Mathematica para admissão. — Walter Schmidt, Luiz Maciel do Nascimento, Arthur Hermeto dos Reis e Angelo de Araujo Pimentel.

Turma supplementar — Antonio Luiz Pereira de Lemos, Francisco Dinis de Abranches, Ernesto Lopes da Fonseca Costa e Deodoro Mendes da Rocha.

Desenho geometrico para admissão — Arthur Corrêa Lima, Eloy Nobrega Dantas, Plinio de Almeida Magalhães, Flavio Torres Ribeiro de Castro, Allyrio Hugueney de Mattos, João de Cerqueira Lima Neto, João da Silva Oliveira e Luciano Souza Fragoso.

Turma supplementar — Alvaro Bernardes, Antonio Bento de Menezes, Gualter de Macedo Soares, Jayme Leal Costa, Carlos Alberto Brandão Martins de Oliveira, Sebastião Rabello de Oliveira, Rivadavia Fonseca de Oliveira e Arnaldo Bergeron.

Nota — A's 11 horas da manhã dar-se-á ponto para as provas graphicas de desenho dos tres annos do curso fundamental e dos tres annos do curso de engenharia civil.

FACULDADE LIVRE DE SCIENCIAS JURIDICAS E SOCIAES DO RIO DE JANEIRO

Reabrem-se hoje as aulas da Faculdade.

FACULDADE DE MEDICINA

3º anno — Escripto. — 1ª turma — Physiologia. Hoje, á 1 hora — Os alumnos ns.: 1, 3, 4, 6, 7, 8, 9, 10, 11, 12, 13, 14, 15, 17, 18, 19, 20, 21, 22, 23, 27, 28, 29, 31, 33, 34, 35, 36, 37, 39, 40, 42, 43, e 44.

1ª turma — Bacteriologia — A's 12 horas — Os alumnos ns.: 45, 46, 47, 48, 51, 52, 53, 54, 55, 56, 57, 58, 59, 60, 61, 62, 63, 64, 65, 66, 67, 68, 69, 70, 71, 72, 73, 74, 75, 76, 78, 79, 80, 81, 82, 84, 85, 86, 87, 88, 89, e 90.

1ª turma — Arte de formular — A' 1 hora — Os alumnos ns.: 91, 92, 93, 95, 96, 97, 100, 101, 102, 104, 105, 106, 107, 108, 109, 110, 113, 114, 115, 116, 118, 119, 120, 121, 122, 123, 124, 125, 127, 128, 129, 130, 133, 134, e 135.

4º anno — Anatomia pathologica — A' 1 hora — Do n. 2 ao n. 69.

5º anno — Operações — A's 12 horas — Todos os inscriptos.

6º anno — Escripto — A's 11 horas — Antiga sala da Congregação — Serão chamados todos os alumnos inscriptos.

DIVERSAS

Na casa de joias de Isidoro Marx & C., á rua do Ouvidor n. 138, acha-se exposto um custoso annel symbolico adquirido pelos amigos e admiradores do dr. Honorio Menelik, para ser-lhe offerecido na occasião do seu festival academico dedicado á imprensa, a seus amigos e a homens notaveis do nosso meio social.

FACULDADE LIVRE DE DIREITO

Prova oral — Serão chamados hoje:

1º anno — A's 3 horas — Joaquim Bezerra Cavalcanti, José Lobo Rangel, Mario de Deus Fernandes, Eurico Guterres, Victor Mattos Rudge, Antonio Cicero Peregrino da Silva.

Turma supplementar — Luciano Nunes Bezerra, Francisco Coelho Gomes e Joaquim Eugenio Peixoto.

2º anno — A' 1 hora — Armando Vieira da Silva, Guilherme Tue Coelho Cintra, João Ruy Barbosa, Eurico Magioli dos Reis Maia, Joaquim Murtinho Leal e Abelardo Pardal.

Turma supplementar — José Bonifacio Godfroy Leomil, Edgard do Nascimento, Joaquim Pereira Felicio e Francisco de Assis Vasconcellos.

3º anno — A's 2 horas — Abner de Araujo Macedo, Oscar Velloso, Pessoa Mendonça, Antonio Sarmento e Silva e Hiram de Almeida Kirk.

Turma supplementar — Murillo Martins de Souza, Fernando Nery Machado, Alfredo de Araujo Lopes da Costa e Frederico Curio de Carvalho.

4º anno — A's 3 horas — Raul de Almeida Faria, João Alvares de Azevedo Lemos Junior, Abilio Martins e Francisco Lins da Nobrega.

Turma supplementar — Eufrasio Mario de Oliveira.

— Resultado dos exames de hontem:

2º anno — Philomeno José Ribeiro, Victor Manoel Vieira da Cunha, Armando Leite Raposo e Raul de Barros Madureira, plenamente em todas as cadeiras; Ephigenia Ferreira de Salles e José Odilon de Lima, simplesmente em todas as cadeiras.

3º anno — José Alves da Cunha, plenamente na 2ª, unica que lhe faltava; Paulino Martins Coelho de Almeida e João Pinto de Oliveira, simplesmente em todas; Ary Chlerino Fialho, plenamente em todas.

— O conselheiro Candido de Oliveira abrirá hoje a aula de legislação comparada, 4ª cadeira do 5º anno.

COLLEGIO DIOCESANO DE S. JOSE'

Resultado dos exames de admissão:

Ao 2º anno — Alberto de A. Queiroz, simplesmente nas cinco materias; Antonio da C. Leitão, distincção em francez, plenamente em desenho, simplesmente nas outras materias; Francisco C. Lins, simplesmente em portuguez, plenamente nas outras materias; Henrique do C. Paim, plenamente em desenho, simplesmente em arithmetica; João F. Tinoco, plenamente em francez e desenho, simplesmente nas outras materias; Orlando da G. Bastos, simplesmente em francez, arithmetica e desenho; Oscar de C. Segond, simplesmente em todas as materias; Sylvio dos R. Maia, plenamente em francez, simplesmente nas outras materias; Trajano da F. Ramos, plenamente em portuguez, francez, arithmetica e desenho.

Houve duas reprovações em portuguez, uma em francez e tres em geographia.

Ao 3º anno — Alvaro Ramos, simplesmente nas seis materias; Antonio S. de Mattos, plenamente em portuguez e geographia, simplesmente nas outras materias; Cicero de A. Coutinho, simplesmente em todas as materias; José de B. Henriques, plenamente em portuguez, simplesmente nas outras materias; Manoel L. Machado, simplesmente em mathematica; Mario M. Machado, idem; Mario N. Dias, plenamente em portuguez, francez, inglez e geographia, simplesmente nas outras materias; Victor C. da Silva, simplesmente em portuguez, francez, mathematica e desenho.

Houve uma reprovação em portuguez, uma em francez, duas em inglez, uma em mathematica; duas em geographia e uma em desenho.

Um candidato não compareceu ás provas oraes.

Ao 4º anno — Manoel L. Machado, simplesmente em portuguez, francez, inglez, geographia e desenho; Mario M. Machado, simplesmente em portuguez e desenho.

Houve uma reprovação em francez, uma em inglez, duas em latim, duas em mathematica e uma em geographia.

Ao 5º anno — Virgilio Cantanhede, simplesmente em desenho.

Ao 6º anno — Virgilio Cantanheda, distincção em litteratura, inglez, allemão, latim e historia universal, plenamente nas outras materias.

AINDA O DISTINCTIVO

Recebemos as seguintes linhas:

"Sr. redactor do *Correio da Manhã*. — Com indisivel prazer li no vosso periodico um artigo sob o titulo — Ainda o distinctivo — firmado por um collega de raro talento que se esconde modestamente sob as iniciaes de J. C. Não imaginaes, sr. redactor, a alegria de que estou possuido vendo esse sr. J. C. que demonstra ter uma vontade de ferro, batendo-se por ideal que é tambem o meu e soltando entre os collegas o seu brado de animação incitando-os á solidariedade e ao collegulismo. Apoio o seu appello ao Congresso de Estudantes para que se occupem da questão do distinctivo, e mais ainda, aconselho-o a ir elle em pessoa tomar parte nesta aggremiação de moços e lá levantar a sua palavra, batendo-se pela sua idéa, que é grandiosa e applaudida por todos nós. Não é a primeira vez que o sr. J. C. se occupa da questão como elle mesmo diz ao começar o seu bem lançado artigo, e si não sendo bem succedido a primeira vez esse distincto academico ousa abordar de novo o assumpto é porque tem uma força de vontade indomavel e essa deve elle aproveitar a bem da sua classe, como já o vem fazendo.

Um bravo, pois, a J. C. que não se deixa levar pelo desanimo e avante o distinctivo.

Muito me obsequiará v. com a publicação destas linhas. — *Um quintannista de medicina.*"

— No concurso ao logar de substituto da 2ª secção dos cursos da Escola Polytechnica, foram unanimemente habilitados os tres unicos candidatos inscriptos, engenheiros civis Domingos José da Silva Cunha, José Luis Baptista e Emilio Pires Machado Portella. Devendo a congregação classificar os dois primeiros, fel-o na seguinte ordem: em primeiro logar, o engenheiro Silva Cunha; em segundo, o engenheiro Emilio Portella.

CONGRESSO DE ESTUDANTES

"Exmo. sr. director do *Correio da Manhã* — Circulando insistentemente, nas rodas academicas, a noticia de que fui acclamado, por um numeroso e respeitavel grupo de estudantes desta capital, candidato á presidencia do Congresso de S. Paulo, e de que esse benevolo intuito — por parte de grande numero de amigos — não encontrára nenhuma resistencia de meu lado, *combinando-se mesmo, com o meu assentimento*, o modo de conseguir as adhesões de Recife, de Bello Horizonte e da maioria das escolas desta capital, julgo necessario esclarecer, publicamente, o que ha de verdadeiro a esse respeito.

Fui procurado, realmente, por diversos amigos e collegas, que muito generosamente presumem de minha competencia, e que haviam sido incumbidos de offerecer-me o apoio de um forte contingente para tentar a minha eleição á presidencia do Congresso de S. Paulo.

Agradecendo a minha gentileza dos meus dignos collegas e a benevolencia de suas intenções, ponderei, ao mesmo tempo, que não podia pleitear de modo algum o posto que me vinham indicar, por duas circumstancias capitaes e para mim decisivas: ter assumido o compromisso de pugnar pela victoria de um nobre candidato — cujo nome declinei, e que a todos os titulos merece a investidura de tão alto cargo — e não me julgar sufficientemente conhecido para illudir-me com a probabilidade da victoria.

Demais, continua a ser a minha intenção comparecer áquelle Congresso, para discutir algumas idéas e propor certas medidas, que considero da maxima importancia.

Em virtude da concessão liberal dos organizadores do Congresso, que permitte o comparecimento de todos os academicos, independentemente de qualquer intervenção collectiva, é que me acho autorizado a decidir peremptoriamente sobre a minha presença no referido Congresso.

Não devo perder a opportunidade que se me apresenta para fazer uma declaração formal de que sou, principalmente no caso vertente, arbitro exclusivo dos meus proprios destinos... Nem se poderá attribuir-me desejos de ostentação pueril, — quando é certo que não possuo as veleidades theatraes, de simples figuração *smart* ou pura exhibição de artificios e requintes pyrotechnicos, muito proprios para illudir assembléas e conquistar chimericos e passageiros applausos, mas de todo inefficazes para o serviço legitimo da classe e a realização do beneficio publico.

Destino-me, em vez disso, ao trabalho e á representação das idéas. Acanhadas ou retrogradas, mas, em qualquer emergencia, absolutamente sinceras e nitidas, as minhas idéas serão expostas perante o tribunal selecto da geração a que pertenço, isentas de qualquer vacillação e na maxima plenitude de sua espontaneidade.

Com essas disposições, eu não podia patrocinar uma eleição que vinha comprometter a execução do meu plano e afastar-me do campo da luta para uma posição contemplativa, absolutamente incompativel com o meu temperamento.

Releva ainda observar que, admittida a possibilidade da victoria, para mim impossivel ou, pelo menos, muito difficil, o meu comparecimento, provavelmente *espontaneo*, viria diminuir consideravelmente os meus direitos presumidos á tal investidura, ou mesmo relegal-os por completo.

De tudo isso resultou, finalmente, a minha recusa categorica e o inicio de um novo accordo tendente a considerar as esperanças bem fundadas que deposito na victoria do meu candidato.

O pensamento que ditou esse conchavo, auspiciosamente tentado, partiu do alto conceito de concentrar a votação de que dispomos num só nome, em vez de dividil-a vãmente, por um capricho esteril e até inconsequente — porque sujeita o objecto de sua consagração a supportar o contraste da maioria triumphante e a verificar a escassez do seu prestigio, no seio de uma insignificante minoria...

Creio haver patenteado, nesta explicação summaria, a falsidade da noticia propalada sobre a minha conducta invariavel nessa combinação eleitoral, que se pretende, porventura, embaraçar, mediante esses recursos banalissimos da falsificação da verdade...

Tão depressa tenhamos obtido certos elementos de prestigio, completaremos a presente explicação, publicando o resultado de outras combinações e a chapa que pretendemos sustentar para a constituição da mesa do Congresso.

Por hoje, limito-me a definir a minha posição.

Desafio a que se conteste a veracidade das minhas affirmações.

E basta.

Rio, março de 1909. — *Theodoro Figueira de Almeida.*"

Diversas

—A' bibliotheca do Centro foram offerecidos diversos volumes e uma collecção da revista *Les Arts*.

—Foram propostos e acceitos socios effectivos do Centro os srs. Carlos Leão Silveira Martins e Adjalme Garcia.

—Ainda não está decidida qual será a representação do Centro de Academicos no Congresso de Estudantes, em S. Paulo, mas, ao que consta, parece que vae ficar ao criterio de cada Faculdade a escolha de seus representantes, tendo cada serie um delegado, eleito por acclamação, entre os collegas.

O Centro, entretanto, terá uma representação especial, constando hontem, á tarde, que o sr. Teixeira Mendes será um dos representantes do Centro.

Da directoria, parece-nos, sómente um membro irá a S. Paulo; os outros permanecerão aqui, por causa da trabalhosa direcção do Centro de Academicos.

Vida escolar

GYMNASIO NACIONAL

Continuam abertas até 14 de abril vindouro as matriculas para os diversos annos de curso do Internato do Gymnasio Nacional.

Só ha vagas para contribuintes.

Os alumnos contribuintes pagarão a pensão annual de 900$ em quatro prestações trimensaes e a joia de 18$ no acto da matricula.

Não ha despesas extraordinarias, estando incluidos na pensão a lavagem e engommado da roupa, além do fornecimento de papel, pennas, tinta e mais objectos necessarios para o trabalho das aulas.

GYMNASIO PIO AMERICANO

Serão chamados hoje, ás 10 horas, todos os alumnos inscriptos para os exames de admissão ao 1º anno.

COLLEGIO DIOCESANO DE S. JOSE'

Resultado dos exames de admissão:

Ao 1º anno — Agenor E. Ramos, distincção em historia do Brasil, plenamente em portuguez, geographia e morphologia geometrica, simplesmente em arithmetica; Alberto de Andrade Queiroz, distincção em portuguez, plenamente em arithmetica e morphologia geometrica, simplesmente nas duas outras materias; Alvaro L. de Castro, simplesmente em geographia e morphologia geometrica; Antonio da C. Leitão, distincção em morphologia geometrica, plenamente nas outras materias; Antonio G. de Avellar, distincção em portuguez, plenamente em arithmetica, geographia e morphologia geometrica, simplesmente em historia do Brasil; Antonio J. da Motta, plenamente em portuguez, simplesmente nas outras materias; Arthur T. Cortes, plenamente em portuguez, simplesmente nas outras materias; Emilio M. Brasil, plenamente em morphologia geometrica, simplesmente nas outras materias; Ernesto dos R. Maia, plenamente em portuguez, geographia e morphologia geometrica, simplesmente nas outras duas materias; Francisco C. Lins, distincção em portuguez, geographia, historia do Brasil e morphologia geometrica, plenamente em arithmetica; Francisco M. Tinoco, plenamente em portuguez, simplesmente nas outras materias; João F. Tinoco, plenamente em portuguez, geographia, historia e morphologia geometrica, simplesmente em arithmetica; Joaquim F. dos Santos, simplesmente em todas as materias; José T. Cortes, plenamente em portuguez, simplesmente nas outras materias; José Iatarola, idem, idem; José M. Mendes, idem, idem; José do P. Jordão, distincção em morphologia geometrica, plenamente em portuguez, simplesmente nas outras materias; Luiz de Xerez, plenamente em portuguez, simplesmente nas outras materias; Mario Oliveira, simplesmente em historia e morphologia geometrica; Miguel A. de Figueiredo, simplesmente em todas as materias; Octavio Cunninghans, simplesmente em geographia, historia e morphologia geometrica; Orlando da G. Bastos, simplesmente em todas as materias; Oscar de C. Segond, distincção em morphologia, plenamente nas outras materias; Othon Pillar, plenamente em portuguez, simplesmente nas outras materias; Paulo Monamicas, distincção em arithmetica e morphologia, plenamente nas outras materias; Paulo dos S. Lima, simplesmente em todas as materias; Raphael G. Pardellas, plenamente em historia, simplesmente nas outras materias; Renato de M. Carvalho, plenamente em portuguez e historia, simplesmente nas outras materias; Roberto de S. Porto, plenamente em morphologia, simplesmente em arithmetica; Seraphim Lopes, plenamente em geographia, simplesmente nas outras materias; Sylvio dos R. Maia, distincção em portuguez e morphologia, plenamente em arithmetica e simplesmente em geographia e historia; Trajano da F. Ramos, distincção em morphologia, plenamente nas outras materias; Urbano Rossi, plenamente em arithmetica, simplesmente nas outras materias; Waldemar C. da Costa, plenamente em geographia e historia, simplesmente nas outras materias.

Houve 4 reprovações em portuguez, tres em arithmetica, duas em geographia e duas em historia do Brasil.

Dois candidatos não compareceram aos exames.

INSTITUTO AFFONSO PENNA

Reabrem-se hoje, as aulas do curso commercial gratuito deste instituto que funcciona na Faculdade Livre de Direito, á praça da Republica n. 54.

— Acham-se abertas as inscripções para o exame gymnasial do mesmo instituto, assim curso gymnasial do mesmo instituto, assim como as matriculas para o curso de madureza para pharmacia e odontologia.

GYMNASIO PIO AMERICANO

Resultado dos exames do 4º anno:

Portuguez — Plenamente, Adolpho Augusto Sampaio; simplesmente, José Joaquim Moreira e Mario Nazareth.

Francez — Simplesmente, Zeline Antonio Pinto de Miranda e Adolpho Augusto Sampaio.

Reprovados, dois.

Inglez — Simplesmente, Renato de Araujo Santos e Adolpho Augusto Sampaio.

Latim — Simplesmente, Ney da Rocha Marinho, Renato de Araujo Santos e Adolpho Augusto Sampaio.

Mathematica — Distincção, Adolpho Augusto Sampaio; simplesmente, Mario Nazareth, José Joaquim Moreira, Renato de Araujo Santos, Wenceslão Cordovil Maurity e Agemiro de Padua.

Não compareceu um.

Historia Geral — Simplesmente, Ney da Rocha Marinho, Alvaro Gomes Cardia, José Joaquim Moreira, Renato de Araujo Santos, Wenceslão Cordovil Maurity e Adolpho Augusto de Sampaio.

Grego — Desistiram tres. Reprovados, dois.

Desenho — Distincção, Adolpho Augusto Sampaio; plenamente, Alvaro Gomes Cardia e Jayme Pereira da Silva Porto; simplesmente, Mario Nazareth.

Resultado dos exames do 5º anno:

Portuguez — Simplesmente: Archibaldo Smith, Jayme Leitão, Eduardo Claudio da Silva, Horacio Marinho da Silva, Arthur de Azevedo Filho, Paulo Ayque da Silva.

Francez — Simplesmente: Arthur de Azevedo Filho.

Inglez — Simplesmente: Arthur de Azevedo Filho.

Latim — Plenamente: Luiz Gonçalves Nogueira; simplesmente: Archibaldo Smith, Arthur de Azevedo Filho.

Mathematica — Plenamente: Oscar de Siqueira Vianna; simplesmente: Luiz Gonçalves Nogueira, Archibaldo Smith, Jayme Leitão, Eduardo Claudio da Silva, Léo de Sá Osorio, Horacio Marinho da Silva, Pedro Cerio de Carvalho, Paulo Ayque da Silva, Sylvio Sá Freire.

Não compareceram dois.

Chorographia — Plenamente: Luiz Gonçalves Nogueira, Eduardo Claudio da Silva; simplesmente: Jayme Leitão, Horacio Marinho da Silva, Arthur de Azevedo Filho, Paulo Ayque da Silva.

Não compareceu um.

Desenho — Plenamente: Archibaldo Smith, Arthur de Azevedo Filho; simplesmente: Jayme Leitão; distincção: Gerson de Macedo Soares.

Resultado do dia 27:

1º anno — Francisco de Assis Pereira da Silva, Bernardo Moreira Garcez, Horacio Baptista de Moura, Candido Nactividade da Silva, Orlando Carlos da Silva, Leonides Ribeiro Rezende, José Alves Antunes, Alvaro Teixeira de Mello, Desiderio da Silva Pereira, plenamente em todas as cadeiras e Oscar Etrenni Arregny, simplesmente em todas.

2º anno — Miguel de Oliveira Monteiro, plenamente em duas de que fez exame; Raul Martins Delgado Motta, plenamente em todas.

4º anno — Antonio Joaquim Pelagio de Castro Junior, distincção em todas as cadeiras; Tridi Soares Neiva, distincção em tres e plenamente nas outras; Octavio de Almeida Magalhães, plenamente em uma e distincção nas outras; Oscar Barbosa Lage Morethson, plenamente em todas; Winchelman Kopke, plenamente em todas; Hulberto Leopoldo Schmidt Vasconcellos, plenamente em todas; Fernando de Souza Dantas, plenamente em duas que lhe faltavam; Antonio Lery da Silva, simplesmente em todas; Juvenal Meirelles Mesquita, plenamente em todas; Oscar Leite Pinto, approvado plenamente em todas.

ESCOLA POLYTECHNICA

Exames da 2ª época do anno lectivo de 1908.

As provas escriptas das cadeiras serão realizadas da seguinte fórma:

No dia 2 de abril — Provas escriptas das 1ªs cadeiras.

No dia 5 de abril — Provas escriptas das 2ªs cadeiras excepto de mecanica applicada.

No dia 12 de abril — Provas escriptas das 3ªs cadeiras.

No dia 14 de abril — Provas escriptas das 4ªs cadeiras e de mecanica applicada.

As provas oraes começarão no dia 15.

Quanto aos exames de admissão, as provas oraes começarão no dia 1 de abril e bem assim as provas graphicas de desenho dos cursos.

NOTICIAS FORENSES

CONCORDATA HOMOLOGADA

Por sentença do juiz da 3ª vara commercial, foi homologada, hontem, a concordata feita com os seus credores pela firma desta praça Pless & C.

"HABEAS-CORPUS" PREVENTIVO

Sentindo-se ameaçado de prisão pela policia, Domingos José dos Santos impetrou hontem, ao juiz da 5ª vara criminal, dr. Mafra de Oliveira, uma ordem de *habeas-corpus* preventivo.

OUTRO "HABEAS-CORPUS"

Ao juiz da 3ª vara criminal, dr. Costa Ribeiro, foi impetrado um *habeas-corpus* em favor de Manoel Leite, a qual foi negada, sendo julgado improcedente o pedido.

ESTELLIONATO — CONDEMNAÇÃO

Pelo juiz da 1ª vara criminal foi imposta hontem a Belmiro Affonso de Mello a pena de um anno de prisão e multa de 50 o|o, por crime de estellionato.

JUIZO FEDERAL

O Juizo Federal deste districto está funccionando, desde hoje, no novo edificio, á Avenida Central n. 243.

O juiz federal da 1ª vara dará suas audiencias ás terças e sextas-feiras e o da 2ª vara ás segundas e quintas-feiras, á 1 hora da tarde.

As audiencias dos juizes substitutos serão nos mesmos dias.

Anneis de grão

Grande e variado sortimento a preços modicos, na Joalheria Ignacio Moses—Praça Tiradentes n. 46, antigo 34.

Chapéos Mangueira modernos a 15$, 16$ e 18$. Rivalisam com os estrangeiros. Não comprem sem visitar as vitrines das ruas Ouvidor 123 e Carioca 40.

CORREIOS & TELEGRAPHOS

CORREIOS—Os requerimentos dos carteiros da administração do Districto Federal, Pedro Luiz Montani, Leovigildo Satyro de Lima e Romeu Alvares de Brito, pedindo passagens com 75 °|°, nos trens de suburbios desta capital, foram enviados ao director da Estrada de Ferro Central do Brasil.

—Por telegramma, o director geral autorizou o preenchimento das vagas consequentes ás promoções de chefe de secção e officiaes da administração de S. Paulo.

Para uma das vagas de amanuense da alludida administração será readmittido o ex-funccionario Silverio Antonio de Moraes.

—Foram concedidos 45 dias de licença ao amanuense da administração de Sergipe, Firmino Francisco de Mello.

—A directoria geral autorizou o preenchimento da vaga de porteiro da sub-administação de Diamantina.

—Quando o nosso collega esteve na directoria geral, effectuava-se hontem o pagamento do pessoal.

—Por aviso n. 28, do Ministerio da Industria, de 31 do mez findo, foi prorogado o praso para validade dos sellos e cartões commemorativos da abertura dos portos e da Exposição Nacional.

Por esse motivo essas formulas terão curso legal, até 31 de dezembro do corrente anno, data em que ficarão nullas.

TELEGRAPHOS — Telegrammas retidos:

Na Central:

Para Navegação; José Caldas; Giffoni; Gomes; Amazonia; Adelaide, Avenida 36; Coelho; Duvivier; Macedo; José Caldas, Nuncio 78; Rattt; Tomas Costman Passageiro; Arthur, Primeiro de Março 39; Pancredo, Alfandega 13; Francisco Gonçalves, Riachuelo 106 (antigo); Manoel Reintznaner, rua do Cotovello 51.

Nas urbanas:

Na de Maracanã:

Para Deolinda Santos, rua Theodoro da Silva 351.

Na da praça da Republica:

Para Waldemar F. de Souza, Frei Caneca 40 ou 41.

Na da Tijuca:

Para Antonio F. de Almeida, Alto da Boa Vista 14.

Na do Rio Comprido:

Para Alziça Bailly, S. Valentim 4; dr. Sylvio Romero, rua Estrella 4 B.

Na de S. Christovão:

Para Menezes, rua Figueira de Mello 31; Dhyla, rua Bella de S. João 206.

Na do largo do Machado:

Para Carolina Mattos, Laranjeiras 29.

UM PROCESSO CURIOSO

CIRCULO VICIOSO

E' melhor causar inveja do que inspirar piedade, diz um dictado francez. Foi talvez por isso que o velho Savourin, apezar de um caiporismo que só as casas de penhor conheciam, gostava de passar aos olhos do proximo por um homem abastado e de posses no seu bairro. Quem sabe si tambem para mais facilmente casar a filha.

— Este velho Savourin, diziam os amigos e conhecidos, é um finorio; não diz nada, mas tem fortuna: é porteiro de uma casa importante, além disto exerce ainda o officio de sapateiro; não tem mulher a quem dar de comer, porque é viuvo; o filho está estabelecido como pintor de fachadas; não resta duvida, o homem tem dinheiro; a filha Athenais, que tambem trabalha e é engommadeira, deve ser um bom partido para o operario que a pedir em casamento.

Eis ahi como um joven cabelleireiro, visinho de Savourin, foi induzido a pedir a menina em casamento. Não houve difficuldades; e o dia do casorio já estava marcado, quando se déram os factos consideraveis que provocaram o comparecimento de toda a familia á barra do tribunal, por motivo de aggressão ao futuro genro, cunhado e esposo.

— Senhor presidente, diz o joven cabelleireiro, apontando rancorosamente para o sogro, o sr. Savourin, que se finge de ricaço, não passa de um pé rapado, de um miseravel.

O PRESIDENTE — Tenha a bondade de moderar a sua linguagem.

O QUEIXOSO — Com licença, senhor presidente; eis aqui o caso.

Tendo de casar com esta rapariga aqui presente, porque gostava deveras della e sentia um grande amor no peito... Emfim, precisava de duas moedas de 20 francos para os negocios do casamento. Disse eu, com os meus botões: quando se tem um futuro sogro ricaço, é o menos que se recorra á sua bolsa, em caso de apuros. Fui ter com elle, pois, e falei-lhe do negocio das duas moedas. O homem ficou espantado, resmungou, coçou a orelha, e disse:

— Hum! quarenta francos... é necessario que venda uns titulos; emfim, passe amanhã.

— Está bem, disse eu, por vinte e quatro horas não faço questão.

Mas o sr. juiz vae ver o que aconteceu. Toda esta familia é de comilões, tudo quanto ganha é para encher o pandulho, verdadeiro buraco sem fundo...

O PRESIDENTE — Que expressões!

O QUEIXOSO — E' verdade, senhor presidente, é uma ruina, prefiro dizer desde já para explicar...

O PRESIDENTE — Não é sem tempo.

O QUEIXOSO — O pae Savourin vae ter com a filha, e lhe diz: "Athenais, empresta-me quarenta francos". Athenais, que não tinha a somma, e não quer dizel-o ao velho, responde: "Levo-lhe amanhã, póde ir descansado". E, por sua vez vae ter com o irmão, afim de lhe pedir emprestada a quantia. O irmão, que tambem come tudo quanto ganha, responde: "Dou-te esta noite, agora não tenho". E eil-o que me vem procurar, e me diz: "Meu caro cunhado, não lhe seria possivel emprestar-me quarenta francos?"

— Ah! meu amigo, não posso, respondi eu.

— Oh! apenas por alguns dias, retrucou elle.

— Bem! si é apenas por alguns dias appareça amanhã, á noite, em casa de seu pae; lá estarei, e dou-lhe a somma.

No dia seguinte, em casa do pae Savourin, estamos todos reunidos. Agarro o velhote, levo-o para um canto, e pergunto-lhe baixinho:

— Então, os quarenta francos?

— Cá estão, diz-me elle; mas, em vez de m'os dar, dirige-se á filha:

— Athenais, dê-me os quarenta francos.

Esta, por sua vez, dirige-se ao irmão:

— Onde estão os quarenta francos?

O irmão vem ter commigo, e diz-me:

— Tens ahi os quarenta francos?

O PRESIDENTE — Está bem. Mas nisso tudo não vejo a historia das bordoadas...

O QUEIXOSO — Foi depois, senhor juiz, porque, vendo que era uma familia de pés-rapados, retirei o meu pedido de casamento. Então, cairam-me todos em cima, á bordoada...

O PRESIDENTE — Está bem. Vamos ouvir as testemunhas.

Directoria Geral de Saúde Publica

Solicitaram-se providencias:

ao inspector da Alfandega do Rio de Janeiro, para que tenham despacho livre de direitos 1.500 barricas de cimento, destinadas a esta Directoria, com o peso bruto de 225.000 kilogrs. e vindas da Antuerpia no vapor allemão *Tijuca*, sob a marca S P e ns. 1-1500;

ao mesmo, para que tenham despacho livre de direitos cincoenta barricas contendo gesso para modelação e uma caixa com papel para desenho, destinadas a esta Directoria e vindas de Amsterdam no vapor hollandez *Masland*, sob a marca S P, as barricas com o peso bruto de 9.000 kilogs. e ns. 101-150, e a caixa com o peso bruto de 29 kilogrs. e n. 3.278;

ao gerente da Empresa Lloyd Brasileiro, no sentido de serem removidos do trapiche á rua da Saude n. 48 para a ilha da Sapucaia 200 saccas de café deteriorado que ali se acham e foram desembarcados pelo vapor *Alagoas*, como salvados do vapor *Cap Frio*, naufragado no porto da Bahia, em outubro ultimo.

Communicou-se ao gerente da Caixa Economica e Monte do Soccorro que o primeiro escripturario dos mesmos estabelecimentos Aristides de Assis Costa Carvalho necessita, segundo a commissão de exame de validez, de um anno de licença, para tratar-se.

Restituiu-se ao director geral de Contabilidade d'este Ministerio a conta, rubricada, na importancia de 1:190$000, proveniente de fornecimentos de sellos officiaes durante o exercicio findo.

Expediente de 27 de março de 1909.

Accusou-se ao enviado extraordinario e ministro plenipotenciario do Brazil em Londres, o recebimento do seu officio de 1 do corrente e de um exemplar do *Terceiro Relatorio*, do dr. Andrew Balfour.

Solicitaram-se providencias:

ao dr. chefe de policia, no sentido de ser removido para outro predio o Asylo de Menores Abandonados, que funcciona á praça Visconde do Rio Branco n. 20, visto o pessimo estado em que se encontra o edificio onde está estabelecido;

ao inspector geral das Obras Publicas, afim de serem desobstruidos os boeiros existentes na rua Visconde de Maranguape, esquina da travessa do Mosqueira, e no largo da Lapa, esquina da rua Theotonio Regadas.

Communicou-se:

ao inspector geral das Obras Publicas que o serviço de desinfecção das galerias de aguas pluviaes pelo gaz Clayton será feito, durante a semana entrante nos seguintes pontos:

dia 29, rua Humaytá; dia 30, rua Joaquim Silva; dia 31, rua Theotonio Regadas; dia 1, largo da Lapa; dia 2, rua Visconde de Maranguape; dia 3, Evaristo da Veiga;

ao coronel commandante do Corpo de Bombeiros, identica determinação.

Remetteram-se:

ao director da Estrada de Ferro Central do Brasil, os laudos dos exames de saúde a que foram submettidos os funccionarios Sinsinio da Penha Junqueira, Fernando Caldino da Silva Ramos, Virgilio Horacio Leal Badeco, Victor Antonio da Silva, Alfredo Coelho da Silva e João Baptista Alves Monteiro;

ao administrador dos Correios, idem de José Maria de Albuquerque Bello.

Requerimentos despachados.

Mathias & Macedo (6º districto). Archive-se.

Joaquim Domingos (8º districto). Será relevada a multa.

João Francisco de Oliveira Moraes (9º districto). Será attendido se apresentar a licença para obras dentro de 20 dias.

Antonio Joaquim de Moraes (9º districto) Queira provar o que allega.

Pedro Costa y Trillo (9º districto). Deferido.

Antonio Figueiredo de Albuquerque (9º districto) Queira comparecer á 9ª delegacia de Saude.

Thomaz Martins (9º districto). Será relevada a multa.

Dr. Candido Firmino de Mello Leitão Junior—Deferido.

Dr. Augusto do Rego Toscano de Brito—Certifique-se.

CLUB DE PIANOS da Casa Mozart

AVENIDA CENTRAL, 127

Club II. 150 prestações de 10$ com 150 sorteios dão direito a um piano novo de Pleyel, Gaveau, Spennagel ou Mozart.

Clubs III. 110 prestações de 15 maiores 15$ no cambio de 15 com 110 sorteios dão direito a um piano Pleyel n. 6, Spennagel n. 8 ou Steinweg n. 11.

Peçam prospectos á CASA MOZART

MUTILADO ILEGÍVEL

ACTOS FUNEBRES

Dr. Luiz da Rocha Dias

As familias Rocha Dias, Sousa Ramos, Paulo Leuzinger, Moniz Freire, Rondon Avila e Luiz Privat convidam todos os seus parentes e amigos para assistirem á missa de 30º dia que mandam resar pelo seu idolatrado pae, sogro, cunhado e padrinho dr. LUIZ DA ROCHA DIAS, amanhã, quinta-feira, 1 do corrente, ás 9 1/2 horas, na egreja de S. Francisco de Paula. 4466

Manoel Wencesláo de Almeida

VILLA DE PARAHYBA — ALAGOAS

Fausto de Almeida, Wencesláo Junior, Pedro Xavier de Almeida, sua senhora e filhos mandam celebrar na egreja de S. Francisco de Paula, sabbado, 3 de abril, ás 9 1/2 horas, uma missa de setimo dia em suffragio da alma de seu extremoso pae, sogro e avô MANOEL WENCESLÁO DE ALMEIDA, fallecido em Alagôas, e confessam-se agradecidos ás pessoas de sua amisade que se dignarem comparecer a esse acto de religião. 4480

Fortunato Ferreira Lima

(Néné)

Sua mãe Ambrosina Lima manda resar uma missa por alma de seu prantcado filho FORTUNATO FERREIRA LIMA, na matriz de Sant'Anna, amanhã, sexta-feira, 2 de abril, ás 9 horas, tres mezes do seu passamento e agradece ás pessoas que quizerem assistir a esse acto religioso. 4472

Eurico Medina Machado

Emilia Medina Machado e seus filhos fazem resar amanhã, ás 9 horas, na egreja do S. Sacramento, uma missa por alma de seu filho e irmão EURICO MEDINA MACHADO, primeiro anniversario do seu fallecimento.

Paula o feretro de d. Amelia Ferreira da Silva, solteira, de 45 annos de edade.

—No cemiterio de S. João Baptista foi inhumada hontem d. Maria dos Anjos Jacome, solteira, de 30 annos, fallecida á rua das Laranjeiras n. 128.

—Da rua Taylor n. 56 saiu hontem, ás 4 horas da tarde, para o cemiterio de S. Francisco Xavier, o enterro do sr. José da Silveira Rezende, solteiro, de 21 annos de edade, particular, tendo sido hontem mesmo sepultado.

—Será sepultado hoje, no cemiterio de São João Baptista, o negociante Francisco Luiz de Souza, casado, de 40 annos, fallecido á rua Ypiranga n. 88, de onde saira o feretro, ás 9 horas da manhã.

O finado era natural de Portugal.

—No cemiterio de S. João Baptista foi sepultado hontem o sr. Antonio Marques Nunes, solteiro, de 45 annos, cujo fallecimento teve logar ás 6 horas da tarde, da rua Voluntarios da Patria n. 278.

—Sepultaram-se hontem no cemiterio de S. Francisco Xavier:

Candido Moreira, 21 annos, solteiro, rua Marcos de Almeida n. 30; Calixto Gomes dos Santos, 75 annos, solteiro, morro do Salgueiro s/n.; Carolina Maria da Conceição, 72 annos, viuva, travessa S. Carlos n. 7; Amelia Goulart, 30 annos, casada, Hospital da Saude; Justino Pereira da Silva, 22 annos, solteiro, Necroterio; Sebastiana, filha de Josabeth Pereira Nunes, 2 mezes, rua Itapiru n. 82; Nadir, filha de Arnaldo Pinto, 10 dias, rua Aristides Lobo n. 16; Honorio dos Santos Silveira, 30 annos, casado, rua Maria e Barros n. 48; Felicidade da Silva, 33 annos, casada, rua Santa Anna n. 102; João Paulo da Silva, 39 annos, solteiro, rua General Bruce n. 18; Olivia Rosa Pimentel, 50 annos, casada, rua da Gamboa n. 78; Raphael José da Silva, 75 annos, casado, Santa Casa; Eduviges de Souza Oliveira, 56 annos, viuva, rua Laurindo Rabello, 40; Dominga Maria Rosa, 41 annos, viuva, rua Vidal de Negreiros n. 71; Januario Clavalino, 67 annos, casado, Santa Casa; José da Silveira Rezende, 21 annos, solteiro, rua Taylor n. 56; Rosa Moreira, 51 annos, solteira, rua Tobias Barreto n. 17; Leonor, filha de José Antonio da Silva, 56 dias, rua D. Felicidade n. 58; Maria, filha de João Fernandes Pereira, 7 mezes, rua Maxwell n. 256; Odette, filha de Oscar Simões, 16 mezes, rua João da Bola n. 24; Maria da Gloria, filha de Luciana Maria da Conceição, 4 annos, Quinta da Boa Vista n. 44; José, filho de Antonio Couto Moreira, 14 horas, rua do Livramento n. 101; João Ferreira dos Santos, 26 annos, casado, rua Costa Barros n. 8; Laura Maria da Silva Rosa, 18 annos, casada, rua General Bellegard n. 67; sargento Antonio de Barros Mendonça, 33 annos, solteiro, Hospital Central do Exercito.

—No cemiterio de S. João Baptista:

Nair, filha de Graciana de Oliveira, 2 mezes, rua do Cattete n. 221; Ondina Martins, 15 annos, solteira, rua da Saude n. 71; Maria dos Anjos Jacome, 30 annos, solteira, rua das Laranjeiras n. 128; Belmira, filha de Manoel de Almeida Loureiro, 11 mezes, rua Visconde de Silva n. 62; Celina, filha de Alfredo Guanabara, 18 mezes, rua Bambina n. 120; Bento Baptista da Costa, 54 annos, solteiro, Beneficencia Portugueza; Antonio Marques Nunes, 45 annos, solteiro, rua Voluntarios da Patria n. 278.

Falleceu hontem, ás 6 horas da tarde, á rua do Lavradio n. 123, a exma. sra. d. Jesuina Brandão da Silveira, filha do fallecido conselheiro d. Francisco Balthazar da Silveira com d. Joanna Maria de Souza Silveira, e irmã dos desembargadores d. Carlos de Souza Silveira e d. Luiz de Souza Silveira, e cunhada do dr. Moniz Varella, saindo o enterro hoje, ás 5 horas da tarde, para o cemiterio de S. João Baptista.

DIA SOCIAL

Datas intimas

Completa hoje mais um anniversario natalicio d. Amelia de Oliveira França, mãe do sr. Alcides de Oliveira França, empregado no commercio.

—Passou hontem a data natalicia da interessante Helena, que enche de venturas a residencia de seu digno pae, o sr. Silveira Sampaio, nosso collega de imprensa.

—Faz annos hoje o sr. José Sebastião da Silveira, o conhecido e popular *Juca*, da Companhia Dias Braga.

—Passa hoje a data natalicia de d. Diamantina de Barros Corrêa, esposa do sr. Antonio Gomes Corrêa Junior, funccionario dos Correios do Districto Federal.

—Faz annos hoje o sr. Joaquim José Gar-...

requerimento do sr. Belarmino Corrêa da Silva.

—Foram multados em direitos dobrados, pela falta de volumes e mercadorias, descarregados dos vapores *Horace* e *Terence*, os respectivos commandantes.

—A inspectoria mandou passar os certificados pedidos pelos srs. Thomé & C. e Marques Velloso & C.

—Foi attendido o pedido de rectificação de marca, feito pelos srs. Borlido Moniz & C.

—Ás 5ª e 2ª secções foi distribuido, para informar, o requerimento dos srs. Freitas Couto & C., sobre restituições de direitos.

—Foram mandados despachar, de accordo com o verificado, os volumes importados pelos srs. Teixeira Mario & C.

—Aos srs. H. Martins & C. foram relevados os pagamentos das armazenagens que incorreram as mercadorias que despacharam pelas notas ns. 10.758, 10.747 e 10.242, todas do corrente mez.

—Os srs. Alberto, Gomes & C. foram attendidos no que solicitaram, á vista do que informou o conferente Miranda Reis.

—A inspectoria mandou passar o certificado pedido pelos srs. Braga, Carneiro & C.

—Foi relevado o pagamento da armazenagem relativo ás mercadorias despachadas pela nota n. 10.862, pertencentes aos srs. Costa Simões & C.

—No requerimento dos srs. Ottoni & Silva, o inspector exarou o seguinte despacho:

"Cobre-se a armazenagem sobre a mercadoria constante da 1ª addição, visto não se achar comprehendida na tabella H e desembarace-se os encapados de arame de ferro, relevada a armazenagem, visto ter sido acceita a participação."

—Foi mandado passar o certificado pedido pela Companhia City Improvements.

—A' guarda-moria, para informar, foi distribuido o pedido dos srs. Mortoro, Megaw & C.

—Foram deferidos 23 requerimentos da Companhia Nacional de Navegação Costeira, pedindo baixa em termos de responsabilidade, assignados por falta de factura consular.

—Foi distribuido á 1ª secção, para informar, o requerimento de Candido Camargo, pedindo baixa em termo de responsabilidade.

—A inspectoria deferiu o pedido dos srs. Emilio Kahn & Torres, sobre transferencia da caução que fizeram pela nota n. 12.420, do corrente mez.

—Aos srs. Dias Almeida & C. foi relevado o pagamento da armazenagem que incorreram as mercadorias despachadas pela nota n. 10.838, do corrente mez.

—Aos srs. Freitas Couto & C. foi permittido despachar ignorando conteúdo, os volumes marca C.B.C., ns. 3.496 e 3.497, pagando a multa de 5 % de expediente.

—Foi mandado passar o certificado requerido pelo sr. E. Lambert.

—Hoje, ao meio-dia, haverá leilão de mercadorias abandonadas, no armazem de con-...

as reclamações ns. 2.806 e 2.828, de José Gualberto & Filho e Joaquim Sampaio, sendo indeferidas as de ns. 2.837, de Antonio Lopes, 2.846, de Sotto Maior & C., e 2.821, de M. E. Martins.

—Vae requerer o abono da gratificação de 20 o/o o machinista de 2ª classe Domingos Coelho, por ter completado vinte annos de serviço effectivo.

—Pediu aposentadoria no logar de machinista o sr. Joaquim Gomes.

VIDA OPERARIA

CENTRO DOS OPERARIOS MARMORISTAS — Realisa-se hoje, ás 7 horas da noite, a sessão semanal deste centro, para tratar-se de assumptos importantes.

Pede-se o comparecimento dos delegados e membros do conselho e bem assim dos companheiros que se interessam por este centro.

ASSOCIAÇÃO DE CLASSE PROTECTORA DOS CHAPELEIROS — Hoje, ás 7 horas da noite, haverá reunião da directoria, á rua General Caldwell n. 47.

SOCIEDADE DE RESISTENCIA DOS TRABALHADORES EM TRAPICHES E NO CAFÉ — Esta associação reune-se hoje, ás 7 horas da noite, em sessão de conselho, para tratar de interesses da classe e do bom andamento desta associação.

Pede-se o comparecimento de todos os companheiros e membros do conselho.

CIRCULO DOS OPERARIOS DO ARSENAL DE MARINHA — Ainda sob a orientação de seu presidente, o sr. Lucio dos Reis, realisa este circulo a terceira conferencia instructiva hoje, ás 7 1/2 horas da noite, e para a qual são convidados todos os srs. associados e operariado em geral.

ASSOCIAÇÃO DE RESISTENCIA DOS TRABALHADORES EM CARVÃO e MINERAL — Pede-se á directoria desta associação para se reunir hoje, sem falta, ás 7 horas da noite, afim de deliberar sobre certos assumptos de maxima importancia para a classe.

CENTRO DOS EMPREGADOS EM FERRO-VIAS — Esta associação reune-se hoje, em sessão extraordinaria, para a assembléa geral (2ª convocação) e eleição dos cargos de presidente e vice-presidente, conforme publicações na secção competente.

SYNDICATO DOS SAPATEIROS — São convidados todos os directores deste syndicato a comparecer á reunião que se effectuará hoje, 1 de abril, ás 6 horas da tarde, para deliberação de varios assumptos sociaes.

Prefeitura do Districto Federal

DIRECTORIA GERAL DE POLICIA ADMINISTRATIVA, ARCHIVO E ESTATISTICA

Despacho do prefeito:

Azevedo Alves & Mattos, Bifano Rocha & Comp., José da Silva & Comp., José Justino Pereira, Moreira Borlido & Comp.— ...

SPORT

Turf

No proximo sabbado serão encerradas as inscripções para a primeira corrida do Derby Club.

— No mesmo dia serão encerrados os pareos classicos do Jockey Club.

Cyclismo

VELO CLUB — Hontem, á noite, realisou-se a corrida que este centro sportivo transferiu á tres domingos.

Pelo adeantado da hora, daremos amanhã o resultado.

— O tempo, que tantas vezes tem impossibilitado a realização da festa desta sympathica sociedade e si hoje á noite não quizer fazer *reprise* do seu máo humor, teremos a festa do querido Velo Club.

O programma é o mesmo annunciado, com excepção de dois parcos que já foram corridos domingo ultimo, antes da chuva.

— A festa sportiva que este Club realizará em abril, será levada á effeito no terceiro domingo do mez.

Rowing

NATAÇÃO E REGATAS — Tem sido bastante concorridos os ensaios durante estes ultimos dias, para a primeira corrida de natação, na presente temporada, a realizar-se no proximo domingo, 4 de abril, ás 6 horas da manhã, em Santa Luzia.

Para este importante certamen de natação daremos, no proximo sabbado, os provaveis vencedores, de accordo com os melhores tempos.

VASCO DA GAMA — Este valoroso club pretende fazer disputar, no proximo mez de abril, um torneio, tambem nautico.

Ao que ouvimos, ha um pareo com medalha de ouro ao vencedor.

Box

Até o dia 15 de abril proximo, deve ser iniciado o torneio de *box* pelos diversos amadores inscriptos.

IMPRENSA SPORTIVA — Além dos jornaes de sport que já se publicam nesta capital, reapparecerão, na proxima sexta-feira, os semanarios *Revista Sportiva* e *Rio Sportivo*.

LOTERIAS

ESTADO DA BAHIA

BAHIA

Lista geral dos premios da 9ª loteria do plano n. 53 extrahida na capital do Estado da Bahia em 31 de março de 1909.

PREMIOS DE 16:000$000 A 1:400$000

155295...	16:000$000	185088...	2:800$000
104938...	16:000$000	63935...	2:800$000
52076...	16:000$000	99935...	2:400$000

[illegible]

As taxas officiaes affixadas pelos bancos foram as seguintes:

PRAÇAS		A 90 DIV.		
Londres	15 1/8	a	15 3/32	
Paris	620	a	621	
Hamburgo	770	a	772	
		DIV		
Italia	625	a	618	
Portugal	305	a	306	
Nova-York	3$260	a	3$265	
Madrid	574	a	580	
Turquia	—	a	15.0	
Buenos Aires	—	a	[illegible]	
Montevidéo	—	a	[illegible]	
Ouro nac., por 1$ (vales)	—		1$799	

O valor official á 1$ foi de 561 e 505 ouro.

Rendas Fiscaes

RECEBEDORIA DO ESTADO DE MINAS

Arrecadação do dia 31	[illegible]
De 1 a 31	[illegible]
Em egual periodo do anno passado	[illegible]

Mercado de café

As vendas na terça-feira foram calculadas em 5.000 saccas.

Os commissarios apresentaram pequena quantidade de café á venda e a procura foi diminuta, tendo regulado nas transacções effectuadas o preço de 7$100 para o typo 7.

O mercado na exportação esteve calmo e os exportadores mostraram-se retrahidos, todavia, os vendedores conservaram-se bem sustentados nos preços de 7$300 a 7$400 para o typo 7.

Entraram 775 saccas por barra a dentro.

Pela Estrada de Ferro entraram até ás 3 horas 868 saccas.

O mercado de Nova-York fechou na terça-feira sem alteração no disponivel e com baixa e alta de 5 pontos nas opções; o do Havre com alta de 25 c. e o do Hamburgo com alta de 1/4 pfennig.

Hontem, a Bolsa de Nova-York abriu com baixa de 5 a 10 pontos e as do Havre e Hamburgo inalteradas.

Regularam os seguintes preços:

Typo 6	7$600	a	7$700
» 7	7$300	a	7$400
» 8	7$000	a	7$100
» 9	6$700	a	6$800

Paulo, 4470.

Entradas no dia 30:

Estrada de Ferro	85.508
Cabotagem	121.033
Barra dentro	200.391
Desde o dia 1º	
E. de F. Central	5.713.037
Cabotagem	1.058.088
Barra dentro	4.024.749

MOVIMENTO

Existencia no dia 30	128.187
Embarques no dia 30	5.179
	123.008
Entradas no dia 30	3.489
Existencia no dia 30	126.497

Bolsa

O movimento foi o seguinte:

VENDAS

Apolices:

Geraes de 5 %, 28 a	1:012$
» 51 a	1:013$
» (50 $) 1 a	1:005$
» (200 $) 2 a	1:020$
Emp. 1897, 2 a	1:017$
Emp. 1903, 8 a	1:011$
Est. de Minas, 4 a	818$
Emp. Municipal (1906), 30 a	180$
» (1906) 120 a	180$
» (1909) 10 a	187$
» (1 h. 20) 15 a	237$
» nom., 40 a	285$
Est. do Rio, 4 %, 32 a	600$000

Bancos: ...

Prefeitura

QUEM ANDA DE BONDE

ALFANDEGA

E. F. Central do Brasil

COMMERCIO

AVISOS

[illegible]

MUTILADO ILEGÍVEL

COLOSSAL LIQUIDAÇÃO

Nos grandes armazens do AO 1º BARATEIRO

AVENIDA CENTRAL, ESQUINA OUVIDOR

Os proprietarios desses afamados armazens de fazendas, modas e armarinho da Avenida Central, tendo em vista a pavorosa crise economica que ora atravessamos e desejando testemunhar á sua numerosa e distincta clientela sua gratidão pela preferencia com que os tem honrado, proporcionando-lhe o ensejo de se sortir de artigos, tanto de verão como de inverno, por preços extraordinariamente reduzidos, resolveram inaugurar hoje, 1 de abril, sua colossal liquidação de todo o seu stock.

PODE-SE AFFIRMAR QUE AINDA NÃO HOUVE NO RIO DE JANEIRO UMA LIQUIDAÇÃO TÃO VANTAJOSA PARA O PUBLICO

Para se fazer uma idéa dos abatimentos extraordinarios feitos em todos os preços do AO 1º BARATEIRO para esta esta liquidação, damos em seguida uma relação de varios artigos conhecidos com os preços até hoje em vigor e os preços de liquidação. E' humanamente impossivel offerecer maiores vantagens ao publico.

TECIDOS

Messaline pura seda de [illegible] por	8$500
Superior nobreza de seda [illegible]000	3$000
Pongées de seda de 2$000 por	1$800
Eolienne fantasia de 4$000 por [illegible] e 10$ por 6$500 e	8$500
Eolienne superior, fantasia de [illegible] por 4$ e	5$000
Radium pura seda de 5$ e 6$ [illegible]	3$000
Taffetas pompadour de 4$ por	0$500
Damassé de seda branca de 7$[illegible] por	6$000
Taffetas de seda listrada de 7$[illegible] por	4$500
Foulard de seda fantasia de [illegible] por	8$000
Superior velludo de seda, de [illegible] por 8$500, 0$000 e	10$000
Crêpe de chine de 11$, 12$ e [illegible] por	12$000
Crêpe de chine com listas de setim de 10$ por	
Cortes de lã e seda bordados, artigo fino, com 7 metros de 120$ por	90$000
Drap de dame, o que ha de fino, de 10$ por	12$500
Drap amazone, superior de 14$ por	10$000
Demi-drap liso e listrado de 4$[illegible] e 6$500 por 3$800 e	5$400
Superior bengaline de [illegible] de [illegible] por	2$500
Voile de pura lã de 3$ por	2$200
Cortes com 10 metros de voile carreaux de 0$200 por	5$900
Cortes com 10 metros de cachemire carreaux de 7$800 por	0$350
Cortes com 8 metros de tecido fantasia de 8$500 por	7$900
Cortes de cachemire xadrez de [illegible]$600 por	8$400
Cortes de cassa branca com applicações meios confeccionados de 22$000 por	17$500
Cortes de cassa de cor com applicações de 20$ por	15$500
Saias brancas com rendas n. 11 de 8$ por	4$500
Idem » bordados » 22 » 10$ »	8$000
Idem » rendas e entremeio n. 6 de 12$ por	9$000
Idem » rendas n. 5 de 15$ por	10$000
Idem idem n. 7 de 16$ por	12$000
Idem com bordados n. 21 de 18$ por	13$000
Idem idem » 17 » 25$ »	15$000
Idem idem » 8 » 26$ »	20$000
Idem idem » 10 » 30$ »	22$000
Idem idem » 15 » 30$ »	22$000
Idem idem » 1 » 22$ »	16$000
Camisas de dia para senhora n. G duzia 120$ uma	10$000
Idem idem » 3 » 35$ »	3$000
Idem idem » 4A » 100$ »	8$500
Idem idem » 13 » 65$ »	5$500
Idem idem » 14 » 120$ »	10$500
Idem idem » 9 » 34$ »	2$900
Idem idem » 5B » 120$ »	10$500
Idem » 4 » 60$ »	5$500
Idem » 4B » 140$ »	12$000
Idem » 5 Bis » 70$ »	6$000
Idem » 830 A » 70$ »	6$000
Idem » 3A » 40$ »	3$600
Idem » 5 » 85$ »	7$500
Idem » 5A » 90$ »	7$000
Idem » 6 » 100$ »	8$000
Idem » 7 » 85$ »	7$000
Idem » 12 » 80$ »	7$000
Idem » 11 » 55$ »	5$000
Idem » A » 28$ »	2$000
Idem » E » 45$ »	4$000
Idem » F » 20$ 3 por	5$000
Idem » H » 120$ uma	10$000
Camisas de dormir para senhora n. 7 A duzia 90$ uma	8$000
Idem idem » 7 » 90$ »	8$000
Idem idem » 1 » 70$ »	6$000
Idem idem » 3 » 80$ »	7$000
Idem idem » 4 » 80$ »	7$000
Idem idem » M » 110$ »	9$500
Idem idem » LL » 40$ 3 por	10$000
Calças para senhora n. 13 duzia 42$ por	36$000
Idem idem » 14 » 48$ »	41$000
Idem idem » 15 » 40$ »	32$000
Idem idem » 16 » 45$ »	35$000
Idem idem » 17 » 68$ »	65$000
Idem idem » 18 » 70$ »	68$000
Idem idem » 19 » 85$ »	80$000
Idem idem » 20 » 70$ »	68$000
Idem idem » F » 65$ »	60$000

cartas para o interior até ás 5 1/2, idem com porte duplo e para o exterior até ás [illegible] objectos para registrar até ás 5 da tarde [illegible]

ASUNCION, para Bahia, Teneriffe [illegible] Europa, via Lisboa, recebendo impressos até [illegible] horas da manhã, cartas para o interior até ás 5 1/2, idem com porte duplo e para o exterior até ás 7 e objectos para registrar até ás 5 da [illegible]

UMBRIA, para Rio da Prata, Montevidéo, Paraguay e Pacifico, recebendo [illegible]

SECÇÃO LIVRE

[illegible]

EDITAES

Prefeitura do Districto Federal

DIRECTORIA GERAL DE FAZENDA

[illegible]

Edital

Aferição de pesos e medidas

[illegible]

ter esfregado no casco da sua nobre cabeça o unguento da sublime Catachresis!

Quem quizer póde ver e tocar!

E os seus cabellos são tão longos que ella com elles póde fazer a mais confortavel das capas. (Signaes de admiração dos presentes). Direis agora, certamente, mas tu que falas, sabes indicar onde se encontra tão famoso unguento? E eu vos responderei: Sim, senhores. Elle não se encontra nem na China, nem no Japão, nem na Babylonia, mas em Paris! E na rua Saint-Martins, nesta mesma loja que ahi vedes, posta como signal de gratidão, sob a sombra desse nome mil vezes glorioso—Catachresis! (Satisfação unanime da multidão). Direis, ainda:—Mas como pudeste tu encontrar este segredo, essa invenção de tão potentosa creatura? E's tu, por acaso, um sabio?

Senhores! Eu sou um sabio, é verdade, mas sou um modesto, tambem! E' preciso que eu vos confesse, que eu proclame —. Não fui eu quem encontrou o segredo! (Deante de tanta prova de modestia, ha um murmurio sympathico entre a multidão). Aquelle que descobriu o segredo e que eu abençôo e abençoarei sempre, aquelle a quem a humanidade soffredora deve agradecer, é um illustre sabio, um nobre velho, o santo, o glorioso Senhor Cogolin!

(Lureau descobre-se e ha um fremito entre os presentes. Cogolin, boquiaberto, fica petrificado.) Esse segredo, continuou Lureau, foi por mim comprado. Gastei toda a minha fortuna. Ah! estivesse elle aqui e poderieis vos convencer de que é a expressão da verdade o que eu digo! Custou-me este segredo, cincoenta mil escudos! (rumores de admiração). Direis ainda: —Oh, tu que tens fortuna para empregar em inventos, oh! homem da Catachresis, somos nós, por acaso, millionarios para comprar tal unguento? E eu responderei:—Sim, senhores, o unguento é um pouco caro, mas eu não o vendo, dou-o. (Applausos enthusiasticos). O unguento nada custa, podem levar o numero de potes que precisarem, isso sem me darem a menor das moedas. Apênas, como não quero arruinar-me faço pagar o pote que o contem. Custa uma libra o pote. E quem não tem uma libra para o comprar, saberá, ainda por cima, que leva tres palavras magicas para serem usadas durante a applicação e que valem por verdadeiros talismans: Parallaxis, Asclepios e Catachresis!!

Vamos! entrem todos e comprem!? voltando-se para dentro:

— Musica!

Flautas, violinos, tambores a tocarem logo uma marcha guerreira, emquanto quatro ou cinco da multidão precipitaram-se pela loja onde mme. Lureau ia vendendo os famosos potes de unguento.

Cogolin, tanto com o que acabava de ver, maravilhado do que ouvia, furou a multidão e enfiou pela casa de Lureau, a dentro.

Lureau, ao vel-o, entretanto, empallideceu, de terror e de furor!

O quadro da esquerda representava uma dama em vestuarios da côrte, inteiramente calva, tendo por baixo da moldura, esse cartaz— Antes. O quadro da direita, a mesma dama já encabellada com este outro cartaz—Depois.

Cogolin levou o seu olhar ao *Antes*, ao *Depois*, e ao quadro do centro que representava uma especie de deosa, violentamente illuminada por tintas vermelhas e amarellas, tendo em uma de suas mãos um pote de unguento onde em letras colossaes, havia escripto:

A ILLUSTRE CATACHRESIS

— Catachresis!... repetiu comsigo mesmo Cogolin. Caramba!... Catachresis! Mas não é um sonho? Cornos de satanaz! E' Catachresis o que eu leio? E' o Diabo!

Seu olhar maravilhado desceu, então, da deosa para os dois homens. E elle quasi morre de satisfação.

— Lureau! disse com voz estrangulada. Mestre Lureau!

Um desses homens, com effeito, era Lureau, o ex-proprietario do *Grande Henrique*. E era o unguento que Cogolin impingira ao pobre homem, na ancia de lhe arrancar algumas moedas, o que ali estava para vender. Lureau, portanto, ganhava e ganhava bastante, a julgar pelo que elle via, sempre com o seu craneo mettido numa opulenta cabelleira...

Cogolin explodia de contentamento. Nisso viu elle, perto de uma carruagem que não podia passar, uma bella mulher de uma belleza extraordinaria e que parecia examinar Lureau com certo interesse.

— Mas não me engano, pensou Cogolin, é a bella creatura que nos *Tres Monarchas* deu-me nove moedas e que visitou o pobre cavalheiro no albergue do *Grande Henrique*!

Era com effeito Marion Delorme.

E que queria ella, ali, naquelle logar? Teria Marion reconhecido no charlatão o alberguista do *Grande Henrique*? Quereria ella, por acaso, descobrir onde parava o cavalheiro?

Subito, a mão de alguem bateu-lhe no hombro e elle ouviu:

— E' o sr. Cogolin com quem tenho o prazer de falar?

Cogolin reconheceu neste momento a face rubicunda do conde de Cinq-Mars.

— Sr. de Lanterne! gritou elle, inclinando-se. E comsigo mesmo—E' o céo que m'o envia.

Lanterne corou um pouco, mas sorriu. Cogolin viu que se Lanterne não se tinha recordado bem da fabula da raposa e do corvo, sua vaidade ainda estremecia. Lanterne, porém, buscava a sua vingançasinha.

— Mas como, sr. Cogolin, a pé, como qualquer pobre diabo?

— Que quer, senhor de Lanterne!

— Mas que, continuou o outro, com uma cruel insistencia, o sr. Cogolin nestes trajes, como um mendigo da feira de S. Lourenço e na espinha, como um tisico!

E com um pé calçado de bota e outro de sandalia...

Intendencia Geral da Guerra

O conselho de compras desta repartição recebe propostas no dia 6 do mez de abril proximo futuro, até ás 12 horas da manhã, para o fornecimento de calçado, necessario aos corpos do Exercito, em obediencia ao aviso n. 133, de 27 de fevereiro ultimo.

As pessoas que pretenderem dar preços para esse fornecimento deverão apresentar documento da caução de 1:000$, feita na Directoria Geral de Contabilidade da Guerra, para garantia da assignatura do contrato sendo essa caução elevada proporcionalmente á importancia da quantidade do calçado que tiver de ser pedido ao proponente preferido, para garantir a fiel execução do contrato a lavrar-se; e será ainda elevada a 10:000$, caso o governo julgar conveniente celebrar contrato por dois annos.

Para habilitação a esta concorrencia os pretendentes deverão apresentar até o dia 5 do mez de abril, tambem futuro, até ás 2 horas da tarde, requerimento pedindo para tomar parte na licitação e instruido com os seguintes documentos: Prova de ser negociante matriculado, ter essa importancia e haver pago os impostos de sua [illegible] tratando-se de firmas commerciaes [illegible] certidão do respectivo contracto social, extraida dos livros de registro da Junta Commercial e documentos que provem haverem pago os impostos federaes e municipaes, e outro pedido guia para fazer a primeira caução.

As propostas devem ser em duplicata, selladas as primeiras vias, escriptas com tinta preta, sem rasuras e assignadas pelos proprios proponentes, que deverão comparecer ou fazer-se representar legalmente na occasião da sessão, devendo declarar nas referidas propostas que se sujeitam ás multas regulamentares, caso não cumpram fielmente o contrato que fôr lavrado e assignado.

Caso o proponente preferido se recuse a assignar o respectivo contracto, perderá a caução de 1:000$000.

O prazo dos fornecimentos dos pedidos a serem feitos será de prompto ou de 30 dias para quantidade até 25.000 pares; de 60 dias, até 50.000 pares; e desta quantidade em deante, o prazo maximo, será de 90 dias.

Previne-se que os representantes dos srs. negociantes não poderão apresentar-se na sessão nem assignar o respectivo contrato, sem que exhibam procuração legal.

Declara-se que não serão recebidos, sob pretexto algum, requerimentos para habilitações a esta concorrencia depois do dia e hora marcados neste edital.

Outrosim, faz-se sciente que os fornecimentos do calçado obedece aos typos existentes nesta repartição.

Primeira secção da Intendencia Geral da Guerra, 26 de março de 1909. — O chefe, tenente-coronel *Manoel Ferreira Neves Junior*.

Intendencia Geral da Guerra

A agencia de compras desta repartição distribue memoranda aos srs. interessados até 2 horas da tarde, do dia 3 do corrente mez, para acquisição de artigos dos seguintes grupos:

Ferragens, moveis e objectos typographicos.

Intendencia Geral da Guerra, 31 de março de 1909.

Alpheu da Costa Doria, agente de compras, addido.

MUTILADO

ILEGÍVEL

Protectora Das Crianças

A Emulsão de Scott é tão necessaria para as criancinhas que nascem debilitadas como é o mesmo leite para a nutrição e desenvolvimento das crianças em geral.

As crianças que tomam a EMULSÃO DE SCOTT se criam gordas e fortes e estão isentas do RACHITISMO, da ESCROFULA e bem protegidas contra o ataque insidioso do CRUPE e da TOSSE FERINA, da FEBRE ESCARLATINA, SARAMPO, e outras enfermidades que geralmente escolhem suas victimas entre as crianças de constituição delicada.

NÃO CONTEM ALCOHOL, GUAIACOL, CREOSOTA NEM NENHUMA SUBSTANCIA NOCIVA OU IRRITANTE.

Sem esta marca Nenhuma é legitima

SCOTT & BOWNE, Chimicos, Nova York

AVISOS MARITIMOS

LLOYD REAL HOLLANDEZ

(KONINKLIJKE HOLLANDSCHE LLOYD)

Subvencionado pelo governo da Hollanda

Saidas para a Europa		Saidas para o Rio da Prata	
RYNLAND	1 de abril	AMSTELLAND	9 de abril
AMSTELLAND	6 de »	ZAANLAND	30 » »

O rapido paquete hollandez

RYNLAND

[illegible] toneladas, illuminado a luz electrica—Saira hoje, 1 de abril, á 1 hora da tarde, para

Lisboa, Leixões, Vigo, Dunkerque e Amsterdam

sendo o embarque dos srs. passageiros ás 10 horas da manhã, no cáes do Pharoux.

Preços das passagens de 3ª classe incluindo o imposto federal. 3ª classe distincta, camarotes de 4 pessoas 116$ por pessoa, inclusive o imposto. Os paquetes do Lloyd Real Hollandez são os melhores e mais baratos.

Lisboa Leixões e Vigo, 80$000

Nestes vapores os srs. passageiros de 3ª classe têm vinho duas vezes por dia e cozinha portugueza.

Nota importante — Os srs. passageiros, na occasião de comprarem as passagens, poderão munir-se de moeda effectiva em ouro ou papel, assim como de cheques, saques e vales postaes sobre qualquer praça da Europa, Nova York, Montevidéo, Buenos Aires, etc.

A companhia fornece conducção gratuita para bordo aos srs. passageiros de 3ª classe.

Todos os vapores desta companhia possuem esplendidas accommodações para os srs. passageiros, tendo mesas, refeitorios, lavatorios, banhos, etc., tambem para 3ª classe. Para cargas, trata-se com o corretor da companhia, sr. Campos, á rua General Camara n. 2, 1º andar. Para passagens e mais informações, dirigir-se a

Flli. MARTINELLI & C.

45, RUA PRIMEIRO DE MARÇO, 45

ANTIGO 31

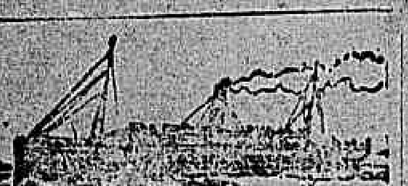

NORDDEUTSCHER LLOYD BREMEN

SAIDAS PARA A EUROPA

BONN	16 do corrente.
CREFELD	30 do »
ERLANGEN	14 de maio
HALLE	28 de maio.

O PAQUETE ALLEMÃO

AACHEN

Sairá amanhã 2 do corrente, ás 2 horas da tarde, para

Madeira,
Lisboa, Leixões
(Porto)
e Bremen

Tocando na [illegible]

3ª classe para a Europa

80$000

Preço da passagem de 1ª classe para Bremen 500 marcos.

Este paquete tem boas accommodações para passageiros em 1ª e 3ª classes e tem medico, creada e cozinheiro portuguez a bordo.

3ª classe inclue vinho de mesa.

A companhia fornece conducção gratuita para bordo aos srs. passageiros e suas bagagens, sendo o embarque no caes dos Mineiros amanhã 2 do corrente, no meio dia.

Acceitam-se cargas directamente para Madeira, Lisboa e Leixões (Porto).

Para cargas trata-se com o corretor da Companhia, sr. H. Campos, á rua General Camara n. 6, sobrado.

Para passagens e mais informações, trata-se com os agentes

HERM. STOLTZ & C.

66 A 74, AVENIDA CENTRAL, 66 A 74

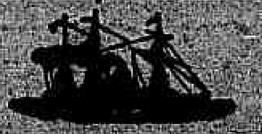

NAVIGAZIONE GENERALE ITALIANA

Società Riunite Florio & Rubattino

O LUXUOSO E RAPIDISSIMO PAQUETE

REGINA ELENA

Duas helices e duas machinas a quadrupla expansão

Sairá no dia 5 de abril para

BARCELONA,
GENOVA E NAPOLES

Viagem em *13 DIAS* no maximo

Este magnifico paquete, que nas provas officiaes de velocidade deu a media de 19,2 milhas por hora, possue: aposentos de luxo, camarotes especiaes e de 1ª classe (para uma ou mais pessoas), camarotes de 2ª classe, esplendidos salões, telegrapho sem fio, ascensor electrico, serviço religioso, etc., etc.

Sala de refeições, lavatorios, banhos, etc., para a 3ª classe, a qual se acha installada em optimos e bem arejados dormitorios.

Nota importante — Os srs. passageiros, na occasião de comprarem passagens, poderão munir-se de moeda effectiva em ouro ou papel, assim como de cheques, saques e vales postaes sobre qualquer praça na Europa, Nova York, Montevidéo, Buenos Aires, etc.

Para cargas, com o corretor sr. Campos, á rua General Camara n. 2, sobrado.
Para passagens e mais informações, dirigir-se aos srs.

Flli. MARTINELLI & C.

45 Rua Primeiro de Março 45, antigo 31

P. S. N. C.
COMPANHIA DO PACIFICO

SAIDAS PARA A EUROPA

ORITA	14	abril	(escalas)
ORAVIA	20	»	(directo)
ORONSA	12	maio	(escalas)
ORCOMA	27	»	(directo)
ORIANA	9	junho	(escalas)
ORISSA	24	»	(directo)

Estes excellentes paquetes têm magnificas accommodações para passageiros de 1ª e 3ª classes, offerecendo todo conforto moderno, têm camarotes com uma, duas e mais camas; medico, creada e cozinheiro portuguez.

BILHETES DE CHAMADA

Da Hespanha para o Rio 3ª classe	118$000
» Portugal » » » »	120$000

O PAQUETE INGLEZ

OROPESA

Esperado de Montevidéo, via Santos, hoje, 1 de abril; sairá para

S. Vicente,
LISBOA,
LEIXÕES,
Corunha,
La Pallice
e Liverpool

HOJE ÁS 2 HORAS DA TARDE

Passagens de 3ª classe para Lisboa, Leixões, Corunha e Liverpool 90$ incluindo o imposto e conducção para bordo sendo o embarque dos passageiros de 3ª classe no cáes dos Mineiros, hoje, ás 9 horas da manhã.

Para cargas, trata-se com o corretor da companhia, sr. W. R. Mac. Niven, á rua S. Pedro n. 18, 1. andar.

Para passagens e outras informações com os agentes

WILSON, SONS & C., Limited

2 RUA S. PEDRO 2

Lloyd Brasileiro

M. Buarque & Comp.

LINHA DO NORTE

O paquete

CEARÁ

Sairá no dia 5 do corrente, ás 10 horas da manhã, para Victoria, Bahia, Maceió, Recife, Cabedello, Natal, Ceará, Tutoya, Maranhão, Pará, Santarem, Obidos, Parintins, Itacoatiara e Manáos.

LINHA DO RIO GRANDE

O paquete

SIRIO

Sairá no dia 4 do corrente, ao meio dia para Santos, Paranaguá, Florianopolis Rio Grande, Pelotas e Porto Alegre.

Sem baldeação.

Recebe passageiros e cargas

LINHA DO RIO DA PRATA

O paquete

JUPITER

Sairá no dia 3 do corrente, ao meio-dia, para Santos, Paranaguá, Antonina, São Francisco, Itajahy, Florianopolis, Montevidéo, Buenos-Aires e Paysandú.

LINHA DE NOVA YORK

Serviço de passageiros

O PAQUETE

GOYAZ

sairá no dia 10 do corrente, A'S 4 HORAS DA TARDE, para Victoria, Bahia, Maceió, Recife, Cabedello, Ceará, Maranhão, Pará, Barbados e Nova-York

AGENCIA DO

Lloyd Brasileiro

6, AVENIDA CENTRAL, 6

LINHA DO RIO DA PRATA

Serviço rapido e de luxo com os sumptuosos transatlanticos da classe CAP, entre o Rio de Janeiro, Europa e Rio da Prata.

SAIDAS PARA A EUROPA

CAP VILANO	11.000	em 10 de	abril
CAP ARCONA	12.000	» 21 de	»
CAP BLANCO	10.000	» 18 de	maio
CAP ORTEGAL	10.000	» 26 de	»
CAP VILANO	11.000	» 10 de	junho
CAP ARCONA	12.000	» 30 de	»
CAP BLANCO	10.000	» 24 de	julho
CAP ORTEGAL	10.000	» 4 de	agosto

Cabines de luxo, camarotes para uma, duas ou tres pessoas, sumptuosos salões, orchestra, radiotelegraphia.

O RAPIDO E LUXUOSO PAQUETE

CAP VILANO

Esperado do Rio da Prata no dia 10 de abril, sae para

Lisboa, Leixões, Vigo, Southampton, Boulogne S/M. e Hamburgo no mesmo dia, ás 2 horas da tarde.

O preço da passagem de 3ª classe para a Europa é de 100$000 incluindo o imposto federal, vinho de mesa e conducção para bordo, sendo o embarque no cáes dos Mineiros, no meio dia.

Hamburg-Südamerikanische Dampfschiffahrts-Gesellschaft

Companhia de paquetes allemães entre Europa e America do Sul

Linha do Brazil

Saidas para a Europa

ASUNCION	2 de abril
TIJUCA	16 de »
CAP VERDE	6 de maio
CAP ROCA	3 de junho

O PAQUETE

ASUNCION

Sairá para Bahia, Teneriffe, Lisboa, Leixões, Rotterdam, e Hamburgo, amanhã, 2 de abril, ás 10 horas da manhã

Preço da passagem em 1ª classe para Lisboa e Leixões marcos 350

Para Hamburgo marcos 450

Todos os paquetes são providos com os mais modernos melhoramentos e offerecem, portanto, todo o conforto moderno aos srs. passageiros, tanto de 1ª como de 3ª classe.

Preço da passagem de 3ª classe para Europa 80$

incluindo o imposto, vinho de mesa e conducção para bordo, sendo o embarque no caes dos Mineiros, no dia 2 de abril ás 8 horas da manhã.

A bordo de todos os paquetes ha medico e creada, assim como cozinheiro portuguez.

Para passagens e outras informações com os agentes

Theodor Wille & C. - Avenida Central 79

DECLARAÇÕES

Supr.·. Cons.·. do Brasil

Sessão ordin.·. e eleição de dois membros effectivos, hoje, ás horas do costume—O Gr.·. Secr.·. Ger.·. da Ord.·. int.·., *M. Behring*

Companhia Nacional de Seguro Mutuo Contra Fogo

68—RUA DA QUITANDA—68

Convidamos os srs. associados a virem satisfazer, no escriptorio da companhia, de 1 a 30 do corrente, em todos os dias uteis, das 10 da manhã ás 3 1/2 da tarde, a importancia dos premios dos seus seguros, com a deducção da quota de 30 o/o que lhes coube nos lucros liquidos do anno passado.

Rio de Janeiro, 1º de de abril de 1909—*H. O. Leão Teixeira*, director—*Aristides Alves da Silva*, gerente.

A Praça

Marcellino da Costa Vieira e Domingos Campos, socios sobreviventes da firma Marcellino, Lazaro & C., communicam á praça que em data de 29 de março ultimo foi ultimada a liquidação da firma acima com o pagamento de todos os seus haveres, feito á exma. sra. d. Virginia Cunha Vieira da Fonseca, por si e na qualidade de tutora de seu filho menor Sebastião, viuva e filho de seu presado e fallecido socio Lazaro Pinto da Fonseca, recebendo da mesma plena e geral quitação e assumindo os communicantes toda a responsabilidade do activo e passivo da extincta firma.

Rio de Janeiro, 1 de abril de 1909.*Marcellino da Costa Vieira—Domingos Campos*—Confirmo: *Virginia Cunha da Fonseca.*

A Praça

Marcellino da Costa Vieira e Domingos Campos, successores da extincta firma Marcellino, Lazaro & C., participam á praça, a seus amigos e freguezes que para continuação do mesmo negocio de fazendas, modas, armarinho, officinas de bonés e [illegible] e artigos de [illegible] constituiram uma sociedade commercial sob a razão Marcellino & Campos, com séde á rua da Quitanda n. 106 e com a antiga denominação de Casa "Marcellino", esperando continuarem a merecer a confiança e preferencia que até á presente data têm merecido.

Rio de Janeiro, 1 de abril de 1909.—*Marcellino da Costa & Vieira, Domingos Campos, Marcellino & Campos.*

Centro de Empregados em Ferro-Vias

SÉDE, RUA DOS ANDRADAS 64, SOBRADO

1ª convocação

Reunir-se-á hoje, ás 8 horas da noite, em sessão extraordinaria, a assembléa geral deste centro para a eleição de presidente e vice-presidente.

2494 O 1º secretario *Achilles R. Campos*

LEILÕES

HOJE

ESPOLIO

JOIAS

IMPORTANTE LEILÃO

DE

ricas joias de ouro com ou sem brilhantes, ricos pares de bichas, anneis, pulseiras, broches, botões, correntes, relogios, pedras preciosas, prata, perolas e outras joias de valor

J. LAGES

Armazem e escriptorio, rua do Hospicio n. 85, telephone 1.901

DEVIDAMENTE AUTORIZADO

pelo exmo. sr. dr. juiz da 1ª vara de orphãos e ausentes no espolio da

Exma. sra. baroneza da Saude

VENDE EM LEILÃO HOJE

Quinta-feira, 1 de abril de 1909

A' 1 hora da tarde

EM SEU ARMAZEM

A'

Rua do Hospicio n. 85

Todas as ricas joias de alto valor, as quaes serão vendidas conforme o catalogo que será publicado

NOTA—O annunciante declara que as joias annunciadas e todas as que serão discriminadas em catalogo, pertencem ao espolio acima.

IMPORTANTE LEILÃO

DE

[illegible]s, crystaes, metaes, armações, balcões, vitrines, moveis e utensilios de negocio, cofre de ferro Milner's

[illegible]IXEIRA E SOUZA

[V]ende HOJE em leilão

[QUI]NTA-FEIRA, 1 DE ABRIL

A'S 11 HORAS DA MANHÃ

A'

[rua] Marechal Floriano n. 21, ex-7 B

[illegible]ndo e importante leilão do [illegible]ito, em pratos, terrinas, co[illegible]as, molheiras, assucareiros, bu[illegible] manteigueiras, chicaras, jar[illegible]baclas, etc. [illegible] apparelhos de porcellana e de [illegible]a para chá e café, guarnições [de p]orcellana para toilette, chica[illegible] e cascquinhas de porcellana, [illegible]eradeiras, paliteiros, bibelots, [illegible]s, taças, calices, compoteiras [de c]rystal, lampeões, louça de pó [de p]edra, centros para mesa, de [illegible] verre d'eau, colheres, ta[illegible]es, bandejas e muitos outros [artig]os patentes no acto do leilão, [illegible]mações envidraçadas, bal[cões], vitrines, divisão para escri[ptori]o, escrivaninhas e demais mo[veis] e utensilios de negocio, supe[rior] cofre de ferro Milner's, etc., o [que s]erá vendido no melhor preço [possi]vel por terminação do negocio.

ANNUNCIOS

[R]ODA DA FORTUNA

Si no primeiro do mez
Já queres um palpitão,
Tens de escolher desta vez
Aguia, cavallo e leão.

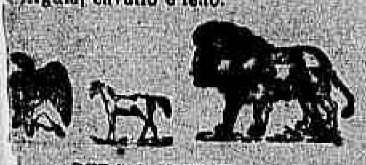

DERAM HONTEM

[Ant]igo	618	Cachorro
[Mo]derno	391	Urso
[illegible]o	303	Avestruz
[illegible]tteado	...	Porco

COMMERCIO

[A]deanta-se dinheiro

[sob]re caução de mercadorias ou outros valores, como para pagamento de direitos [na Alfan]dega; informações com os srs.

[C]astro Guidão & C.

COMMISSARIOS

Rua 1º de Março, 9

(antigo n. 1)

RIO DE JANEIRO

[DEN]TISTA Dr. Alvaro Moraes Colloca dentes sem chapa EXTRACÇÕES sem [dôr]. Trabalhos garantidos. Pagamentos em prestações. Preços razoaveis. O gabinete dispõe de modernos apparelhos electricos. Consultas das 7 ás 5, e domingos [até] 1 hora.

Praça Tiradentes, 46

(Antigo 34)

Telephone n. 193

[ALUG]A-SE por 200$ o sobrado novo da rua [illegible] dos Passos n. 164; trata-se na rua [illegible] loja n. 263.

[ALUG]AM-SE ternos novos de casaca, com [illegible] e de sobrecasaca a 30$; na casacaria [illegible] Tiradentes n. 7 (sobrado), ao lado do [S.] José.

[ALUG]AM-SE uma sala e um quarto; á rua [illegible] n. 197, antigo 69 Gloria

[ALUG]AM-SE, com pensão, em casa de familia respeitavel, bons quartos para casal [ou caix]eiros serios; na rua Buarque de Ma[cedo n.] 33, Cattete. 2331

[ALUG]A-SE, em Santa Thereza, a casa da [rua] Petropolis n. 5, com boas accommodações [par]a uma familia regular; as chaves [na] mesma. 2375

[ALUG]A-SE uma casinha com dois quartos, [duas] salas e cozinha; na rua Joaquim Tei[xeira] 4, Rio das Pedras. 2323

[ALUG]A-SE um bom commodo, com ou sem [pensã]o, em casa de familia; na rua do [illegible] n. 110, largo da Lapa. 2359

[ALUG]A-SE um quarto bem arejado, a um [moço]; na rua Oito de Dezembro n. 152, [illegible], 5 minutos da estação. 2333

[ALUG]A-SE o 1º andar do predio á rua do [illegible]rio n. 68 (antigo 30); trata-se na Lei[teria] [illegible]upayá. 2.430

[ALUG]A-SE metade de uma casa de familia, [sem] creanças, preço modico; na rua Maria [illegible] 33, Estacio. 2.423

[ALUG]A-SE um quarto por 30$, mobiliado [a] um moço serio, em casa de familia, [com] chuveiro e duchas; na rua da Lapa [illegible] (sobrado). 2.400

[ALUG]AM-SE magnifica sala e dois quartos [mobil]ados, todos com janellas, a rapazes ou [casai]s sós; na rua Senador Dantas n. 54, [illegible] familia. 2.392

[ALUG]A-SE a casa da rua do Proposito [n.] 4, com accommodações para familia, [d]uas salas, tres quartos, cozinha, loja [etc]. As chaves estão, por favor, no ar[mazem] Casa Xavier, n. 43. 2.380

[ALUG]A-SE, para familia, uma casa com [duas] salas, dois grandes quartos e cozinha; [rua] do Retiro Saudoso n. 207 (antigo 50), [pert]o ponto dos bonds, onde se trata. 2.388

[ALUG]A-SE por 190$ a casa da rua Barão de [Ub]irajunga n. 62 (Fabrica das Chitas), [cin]co quartos e grande terreno; trata-se [illegible] Tabiana n. 115. 2.415

[ALUG]A-SE a casa da rua Antonio dos [illegible]a n. 21. As chaves estão na venda [illegible] e trata-se na rua dos Ourives n. 84, [Casa] Guarany. 2.417

[ALUG]A-SE a casa da rua do Rezende n. 36. [As c]haves estão na fabrica defronte e tra[ta-se na] rua dos Ourives n. 84, Casa Guarany. 2.418

[ALUG]A-SE a casa á rua Catumby n. 54, [com] excellentes commodos. 2.428

[ALUG]A-SE a casa da rua dos Coqueiros [n.] 7, recentemente reformada; trata-se no [illegible] Preço, 110$000. 2.433

[ALUG]A-SE, em casa de familia, um bom [quarto] bem arejado e de frente, por preço [razoavel], para moços solteiros ou casal sem [filhos], com direito a toda a serventia na casa; [na rua] Conselheiro Moraes e Valle n. 13, so[bra]do. 2.441

[ALUG]A-SE um bom commodo a casal, com [direito á] cozinha e quintal; na rua Esco[bar n.] [illegible] (S. Christovão). 2.480

[ALUG]A-SE por 60$ uma boa sala de frente, [inteir]amente independente, em casa de [fa]milia. Só se aluga a casal ou a se[nhora]; rua dos Ourives n. 123, 1º andar. 2.484

[ALUG]A-SE um bom quarto, com pensão, a [moç]o ou a casal de respeito, mobiliado. Preço modico, em casa de familia; [rua da] Lapa n. 96 (sobrado). 2.440

[ALUG]A-SE uma casa, á rua da Independencia [illegible]; para ver e tratar na mesma rua [na ph]armacia, com o sr. Guimarães. 2.450

[ALUG]A-SE um commodo a moços do com[mercio ou] a casal; na rua do Sacramento [illegible] 2.4[illegible]

— E' que eu hesito, senhor de Lanterne, se eu devo ser religioso ou soldado...

— E com este manto todo cheio de furos...

—Através do qual passam a miseria, a chuva, emquanto que o senhor de Lanterne tem uma linda libré...

— E de onde vem nesta miseria toda, meu caro amigo?

— Eu vou lhe dizer, meu caro senhor de Lanterne. Eu tenho no meu quarto sete fatiotas novas, em folha, sete chapéos e sete pares de botas...

— Ah, fez o outro, e para que sete?

— Ora, uma para cada dia da semana. Porém, fiz uma promessa em que sou obrigado a andar assim, durante sete dias em signal de luto.

— Luto? E de quem? de sua mãe?

— Qual! fez Cogolin, eu perdi aquelle que era para mim, tudo. Eu perdi meu pobre patrão.

— Que! O cavalheiro de Capestang?

— Morto ha um mez, disse Cogolin com um ar lugubre.

Lanterne ia dizer qualquer coisa, mas, neste momento, uma mão enluvada segura-o pelo braço e Marion Delorme appareceu-lhe perto. Seu rosto estava pallido e transtornado.

— Que está dizendo? disse ella! O cavalheiro de Capestang morreu?

— Isto é... minha senhora, tornou elle, não estou bem certo! Eu disse apenas que perdi o meu patrão...

— Elle morreu, balbuciou Marion, com desespero. Eu vejo bem, tu choras. Elle morreu! Morto!

E Marion começou a soluçar.

— Minha senhora, disse energicamente Cogolin, eu lhe garanto que eu não tenho certeza...

— Então, porque choras? Fala! Que ha? Toma, toma esta bolsa e dize tudo, tudo.

Cogolin que não tinha comido desde a vespera, que estava magro de fome, de soffrimento e desespero, teve um gesto sublime. Tomou a bolsa, mas deixou-a cair das mãos, outra vez.

— Que não se diga, minha senhora, que eu explorei minha dor e a sua e que eu tive este dinheiro pela desgraça de meu patrão o senhor de Tremazenc de Capestang.

— Ah! murmurou Marion, vê-se bem que recebeste boas lições, mas fala, fala, eu supplico, quero todos os detalhes.

Cogolin, ahi, fez um summario fiel de todos os acontecimentos: o hotel cercado, a gente de Concini, o incendio ateado por Laffemas, a prisão á força do cavalheiro que foi levado para o palacio Concini...

Mal Cogolin terminava, ella tomando a sua carruagem, gritou para o cocheiro:

— Depressa! Toca no palacio

A carruagem fez uma meia volta e parou deante do palacio do marquez de Cinq-Mars.

Marion Delorme correu ao seu quarto. O que ella queria, não sabia bem. O que ella fazia, neste momento, tambem mal sabia.

Ella vivia um destes terriveis minutos que deixam um sulco por toda a existencia. E chorava lagrimas sentidas, sem um lenço passar pelos olhos ou escondel-as á creada, perto. Sentou-se e, febrilmente, escreveu:

"Eu lhe preveni lealmente que, por vezes, talvez, meu capricho obrigasse-me a tomar algumas horas de liberdade. Eu parto, deixo-o meu amigo, por um dia, póde mesmo ser que por mais tempo. Com o que acontecer, não se perturbe; eu lhe juro que quanto á minha fecundidade, nada ha a temer. Não procure saber onde estou nem o que faço. Póde acreditar que longe, como perto, Marion sabe respeitar os seus compromissos. Adeus, meu caro, até breve — ou até nunca."

Fechou o bilhete num envelope e estendeu-o ao creado:

— Para o sr. de Cinq-Mars, quando chegar. Agora, lembre-se bem disto, mestre Lanterne, se vosmecê tocar uma só palavra no encontro que tivemos na rua Saint-Martins... Bem. E se nos seguir, ou nos espionar... era uma vez... Agora vá.

Lanterne, o rosto decomposto pelo terror, tomou a carta e desappareceu. Durante este tempo Marion enchia uma sacola com as suas joias e todo ouro que tinha e entregando-a á creada, disse:

— Vamos, Annette, vamos!

— Aonde, minha senhora? perguntou a creada.

Por alguns dias, respondeu Marion Delorme, eu torno de novo os meus departamentos no hotel dos *Tres Monarchas*... em frente ao palacio Concini.

* * *

Entretanto, Cogolin depois de ter seguido com o olhar a carruagem que fugia, suspirou pensando na bolsa que elle tinha recusado. E voltou para a rua onde Lureau com um ar grave e importante, dizia:

— Nobres damas e gentishomens que me ouvis. Aqui... (e batia com uma especie de batuta no quadro da esquerda). Aqui está a poderosa duqueza Mirliflor, dama hespanhola que acompanhava Sua Majestade a rainha...

Como podeis vos convencer, esta nobre princeza era calva, tendo perdido os seus cabellos depois de uma singularissima emoção. Aqui neste quadro, portanto, vemol-a, a dama hespanhola, ante. de usar o unguento maravilhoso usado pela illustre magica Catachresis aqui presente. Ha quem affirme que esta senhora não está completamente calva?

A multidão disse num gesto que não.

— Agora, continuou Lureau batendo com o seu pausinho o quadro da direita, eis aqui a mesma duqueza de Mirliflor depois de

MUTILADO ILEGÍVEL

A SAUDE DA MULHER

Laboratorio em Porto Alegre: **Daudt & Freitas**

Deposito Geral no Rio de Janeiro: **Drogaria Pacheco**, Rua dos Andradas 59.

[illegible] — é a falta de regras, quando estas [illegible] ter logar [illegible] relaxação do sangue no interior da matriz, ou pela suppressão do fluxo menstrual [illegible] pelles desappareciam [illegible] tumores da pelle, malancholia [illegible] dilatações na cabeça.

CAUSAS. — Quando se trata de pessoas do sexo [illegible] [illegible] alimentação [illegible] qualquer affecção [illegible] causa [illegible]

TRATAMENTO E CURA. — Para corrigir-se esta enfermidade [illegible] Saude da Mulher [illegible]

USA-SE. — A Saude da Mulher, quando se trata de doenças [illegible] duas colheres de sopa por dia. As senhoras [illegible] sempre de conformidade [illegible] observação do rotulo.

MEDICO [illegible] CONTRA [illegible] tosses chronicas e Asthma [illegible] Deposito geral [illegible] Drogaria Pacheco, rua dos Andradas 59.

URIPE - PIRANGA (Pulmol)

JUVENTUDE

Alexandre [illegible] medalha de ouro na Exposição [illegible] [illegible] cabellos brancos voltam a sua cor [illegible] melhores louvores das pessoas [illegible] conservação do cabello [illegible] Drogaria Mattos, rua Sete de Setembro [illegible]

A caspa é uma das maiores causas da calvicie; a Juventude extingue-a em poucos dias. [illegible] Casa Cirio, Ouvidor 140 A. Perfumaria Nunes, rua do Theatro 25. Em S. Paulo, Baruel & C. [illegible]

CUTISOL

Maravilhoso preparado contra espinhas, sardas, brotoejas, eczemas, darthros, manchas da pelle [illegible] Amaciar a cutis e embellezar a pelle [illegible] a barba. Vendem [illegible] D. Rangel, Wernack.

Depositarios: J. Lourenço da Costa—General Camara n. 149.

LOTERIA DA BAHIA

Extracções publicas diarias na Capital do Estado e presididas pelo fiscal do Governo. As 3 1/2 e aos sabbados as 3 horas da tarde. Os seus premios não estão sujeitos a desconto e são pagos immediatamente.

Extracções em abril de 1909

Segundas-feiras 20:000$000 por 2$500.

Terças-feiras 20:000$000 por 1$500.

Quartas-feiras 20:000$ por 2$000

Quintas-feiras 20:000$000 por 1$600.

Sextas-feiras 20:000$000 por 1$500.

Sabbados 4 premios maiores de 50:000$ por [illegible]

Chamamos a attenção para estes planos que além da primeira e approximações, dezenas e centenas dos 25 maiores premios, tambem tem premiadas as terminações de milhar, centena e dezena do primeiro premio.

HOJE 20:000$000 HOJE

Por 2$600

Para informações á rua Primeiro de Março 49, em frente ao Correio Geral.

LÊR COM ATTENÇÃO

AOS QUE PRECISAM DE DENTADURAS

Muitas pessoas que precisam de dentaduras, devido á exiguidade dos seus recursos, são muitas vezes forçadas a procurarem profissionaes menos habeis que as illudem em todos os sentidos, pois esses trabalhos exigem muita pratica e conhecimentos especiaes.

Para evitar taes prejuizos e facilitar a todos obter dentaduras, dentes a pivot, corôas de ouro, bridge-work, etc., o que ha de mais perfeito nesse genero, resolveu o abaixo assignado reduzir o mais possivel a sua antiga tabella de preços, que ficam desse modo ao alcance dos menos favorecidos da fortuna. — No seu antigo consultorio, á rua Sete de Setembro n. 69, dá informações completas a todos que o desejarem. Acerta e faz funccionar perfeitamente qualquer dentadura que não esteja bem na bocca e concerta as que se quebraram por preços [illegible].

DR. SA' REGO (Especialista)

Rua 7 de Setembro n. 84, moderno, em frente ao edificio d'"O Paiz"

Creosotal Granulado de Falcoeiras — é o medicamento por excellencia contra as doenças do peito, bronchites chronicas, tosses rebeldes, tuberculose. Em todas as pharmacias e drogarias.

VIDRO 3$000—Deposito Geral — Rua da Lapa 35

GRAÚNA

Sois calvo? Uzae a Graúna. Quereis vos livrar da caspa? Uzae a Graúna. Quereis possuir cabellos lindissimos?—Uzae a Graúna. Não ha caspa ou queda de cabellos, que resistam aos effeitos maravilhosos da Graúna. Este tonico, feito exclusivamente com vegetaes, é um poderoso destruidor da caspa.

A GRAUNA vende-se nas principaes casas de armarinho, modas, perfumarias e nas drogarias e barbearias.

DEPOSITOS—No Rio Araujo Freitas & C., rua dos Ourives n. 114, e Godoy Fernandes & Paiva, rua de S. Pedro n. 74.—Em S. Paulo, Baruel & C., largo da Sé.—Em Santos, Rodolpho M. Guimarães, praça da Republica.

ALUGAM-SE uma sala e um quarto independentes, com ou sem mobilia, tendo gaz, banheiro, [illegible] rua D. Luiza n. [illegible] (antigo [illegible]), Gloria. [illegible]

ALUGAM-SE magnificas salas de frente [illegible] a moços do commercio; na rua Silveira Martins n. 127, Cattete. [illegible]

ALUGA-SE [illegible] quarto com duas janellas, a pessoas de tratamento; na rua [illegible] n. 24, moderno [illegible]

ALUGA-SE quarto mobiliado, com ou sem pensão [illegible] na rua D. Luiza n. [illegible] (antigo 33), Gloria. [illegible]

ALUGAM-SE [illegible] casaca [illegible] rua do Ouvidor n. 117 (antigo 117), sobrado, alfaiataria Pagliaro. [illegible]

ALUGAM-SE a moços do commercio, dois bons quartos, [illegible] com entrada independente [illegible] na rua de Leopoldina [illegible] (padaria). [illegible]

ALUGA-SE um bom e arejado quarto, com accesso [illegible] a dois rapazes serios, em casa de familia; na rua da Assembléa n. 115, 2º andar. 2.433

ALUGA-SE um bom commodo independente [illegible] na rua do Senado n. 108, sobrado, proximo á rua do Riachuelo. [illegible]

ALUGA-SE um quarto a casal sem filhos ou a moços solteiros; na rua da Saude n. [illegible] sobrado. 2.365

ALUGA-SE um armazem para deposito de [illegible] na rua de [illegible] sobrado. [illegible]

ALUGA-SE uma sala de frente com ou sem pensão [illegible] casa de familia, rua Barão de Guaratiba n. 40 A, Cattete, perto do bond. 2344

ALUGA-SE uma casa em Maracanã, rua de Santa Luiza n. 65; trata-se com o proprietario, á rua Ferreira Vianna n. 16, Cattete, armazem. 2383

ALUGA-SE, a familia de tratamento, um grande predio em Botafogo, e vende-se outro recentemente construido; trata-se á rua da Matriz n. 79.

ALUGA-SE, em casa de toda a confiança e de muito asseio e respeito, uma sala com entrada independente, de frente para a rua, a casal sem filhos ou homens de tratamento; nesta casa não tem creanças nem barulho; na rua Conde de Baependy n. 42, antigo, perto do hotel dos Estrangeiros. 2200

ALUGA-SE um quarto a moços solteiros; na rua Dr. Corrêa Dutra n. 86, antigo 58, Cattete. 2345

ALUGAM-SE, em casa de familia, uma boa sala e quarto na rua S. José n. 77 (A Exposição), casa de moveis.

ALUGAM-SE uma esplendida sala e um ou dois quartos, com ou sem mobilia, muito proprios para consultorio, sociedade beneficente ou dois rapazes solteiros e de gosto. Tem varandas para a rua. Não é casa de commodos. Aluguel barato, para reduzir encargos. Para ver e tratar na rua Chile n. 19, sobrado.

CASAMENTOS — Fazem-se os papeis no civil e religioso, por 20$, em 24 horas, sem certidões; rua General Camara n. 124, sobrado. 2367

CARTAS de fianças, baratas para casas, boas firmas, reconhecidas e registradas; rua General Camara n. 124, sobrado. 2368

ALUGAM-SE cozinheiras, lavadeiras, amas seccas e de leite, copeiras e meninos; rua General Camara n. 124, sobrado, fundos. 2369

PRECISA-SE de uma sala ou quarto de frente, que tenha entrada independente, numa das ruas mais proximas da estação do Meyer; carta a Antonio Pereira, rua Lopes da Cruz n. 7, Meyer. 2327

PRECISA-SE de uma boa ama de leite; na rua Nossa Senhora de Copacabana, defronte da ultima casa da Villa Castro. 2.309

PRECISA-SE de um medico em Itaborahy. Garante-se boa clinica. 2.397

PRECISA-SE de uma menina de 10 a 12 annos, de côr, para serviços leves; na rua do Hospicio n. 210, 2º andar. 2.437

PRECISA-SE de um meio official barbeiro, que trabalhe bem em barbas, para effectivo; na travessa das Partilhas n. 55. 2.445

PRECISA-SE de uma creada; no largo da Batalha n. 2 (sobrado).

PRECISA-SE de uma boa cozinheira e lavadeira, para casa de familia e que durma no aluguel; na rua Conselheiro Pereira da Silva n. 65 (antigo 11). 2.448

PRECISA-SE de uma cozinheira para o trivial, que seja limpa e que durma no aluguel. Ordenado 30$; á praça da Republica n. 91.

PRECISA-SE de uma boa cozinheira. Paga-se bem; na rua Conde de Irajá n. 46. 2.456

PRECISA-SE de um copeiro para casa de familia, bem apresentado, esperto e sympathico, para servir uma mesa. Não se faz questão de ordenado; na rua Sete de Setembro n. 241, antigo 233. Trata-se com d. Leonor, das 11 ás 3. 2.469

PRECISA-SE de uma creada que cozinhe e lave para pequena familia, dormindo no aluguel e não saindo á rua; na rua Club Athletico n. 102, proximo ao largo da Segunda-Feira. 2.466

PRECISA-SE de uma cozinheira muito asseiada; na rua José Bonifacio n. 7 A (Todos os Santos). 2.463

PRECISA-SE de uma boa cozinheira; na praça Sete de Março n. 10 (moderno). 2.486

PERDEU-SE uma bolsa de prata. Pede-se a quem a tiver achado entregal-a no escriptorio deste jornal, onde será gratificado. 2.458

VENDE-SE um bom moinho, quasi novo, typo grande, do afamado fabricante Fry; para ver e tratar á rua Muriquipary n. 25, Rancantado. 2262

VENDEM-SE terrenos bem localizados e casas para pequeno emprego de capital; trata-se com Alberto, relojoeiro, na travessa do Ouvidor n. 1, esquina da rua Sete de Setembro. 2340

VENDEM-SE machinas de costura em prestações semanaes de 4$; na rua Senador Euzebio n. 46, sobrado. 2372

VENDE-SE um chalet construido de novo e com grande terreno: na rua Jockey-Club n. 233 (antigo 37). 2.461

VENDE-SE barato um terreno de esquina, de 10 por 22 ou mais metros; na rua Paula Mattos n. 26 (antigo 4). 2.478

VENDEM-SE por 40$ duas cabras, sendo uma com duas crias de 3 mezes; na rua João Rodrigues n. 9. [illegible]

VENDE-SE um bom predio de 3 andares e com um grande armazem, situado em uma das ruas mais centraes da cidade, trata-se no «Correio da Manhã» com o sr. Soares.

VENDE-SE um bilhar quasi novo, com os pertences, preço barato; trata-se á rua Muriquipary n. 6. 2.308

VENDE-SE o terreno da rua Senador Euzebio n. 240, medindo 13 por 60 metros; trata-se na rua Senador Alencar n. 10.

VENDE-SE um bom terreno, no melhor local da rua Senhor dos Passos; informações com o sr. José Manoel Ferreira, rua General Camara n. 244, officina. 2.406

VENDEM-SE duas machinas de costura [illegible] Souza Franco n. 83 (Villa Isabel). [illegible]

VENDE-SE, por motivo de [illegible] [illegible]

VENDE-SE em quantidade [illegible] [illegible] na rua do Hospicio n. 174. 2.420

VENDE-SE por preço razoavel a casa n. [illegible] da rua Uruguay (Andarahy) [illegible] [illegible]

FORNECE-SE pensão de mesa e entregas a domicilio comida de casa de familia; na rua da Assembléa n. 115, 2º andar. [illegible]

VERMES — Poderoso e infallivel remedio homoeopathico [illegible] preparado [illegible] Pharmacia Homoeopathica Cruzeiro do Sul, rua da Constituição n. 20.

VENDEM-SE (TEMPO E DINHEIRO) moveis e artigos de [illegible] rua [illegible] n. 14, Casa Santa [illegible] 2077

VENDEM-SE [illegible] cortinados de crivo [illegible] de casal, a [illegible] vestidos de frack para senhora, a 15$, 18$ e 30$; ditos formato curto, a 10$500, 12$500, 14$ e 17$; ditos de frack em linho branco, com entremeios, o que ha de bem feito, a 22$, 25$500 e 32$; grande sortimento de blusas feitas, todas as côres, a 1$500, 4$500, 5$ e 8$500; Panamá, todas as côres, a $400 o metro; vendem-se todos os artigos de verão por todo o preço. Nova casa do Oliveira, rua dos Andradas n. 43, em frente á alfaiataria Leão de Ouro. 2204

VENDEM-SE biombos e colchões; na Avenida Passos n. 55, novo. 1624

VENDEM-SE machinas de costura, garantidas, a 20$, 30$, 40$ e 50$; na rua Senador Euzebio n. 120.

VENDEM-SE duas casas construidas de novo, tendo cada uma dois quartos e duas salas, cozinha e quintal; na rua Joaquim Teixeira n. 5, Rio das Pedras. 2128

VENDEDOR habil e bem relacionado nesta praça póde facilmente ganhar 50 *mil réis* e mais *diariamente*, vendendo um artigo de grande accetação; applicações á caixa H, nesta redacção. 2151

ERYSIPELA — **Tintura homoeopathica infallivel. Vende-se na Pharmacia Homoeopathica Cruzeiro do Sul rua da Constituição n. 20; com o uso de um só vidro tem-se curado pessoas ha muitos annos affectadas deste mal.**

VENDE-SE bellissima armação envidraçada; rua Barão de Mesquita n. 54, antigo. 2320

VENDEM-SE terrenos de 11X50, em prestações de 10$ mensaes, lotes de 70$ e 100$ e á vista 50$ e 80$ o lote, na fazenda Nazareth, estação de Anchieta, E. F. C. B., para ver e tratar com Luiz Costa, na mesma fazenda.

VENDE-SE, barato, um bom piano para estudo; ver e tratar na rua Conselheiro Mayrink n. 6, estação do Rocha. 1021

JOSE' Cahen, rua Silva Jardim n. 3 — Perdeu-se a cautela n. 5.878.

Dentição das creanças *Areosca tintura*: Poderoso e energico medicamento para combater a dentição difficil das creanças; combatendo egualmente a febre, diarrhéa, insomnia, convulsões, etc., etc., tão frequentes nas creancinhas, no periodo desta doença; tornando-as gordas, sadias e alegres; na rua da Constituição n. 20, Pharmacia e Drogaria Cruzeiro do Sul. 3151

POBRE cega — Angela Pecoraro, com 81 annos, cega de ambos os olhos, doente e sem recursos, pede uma esmola a todas as pessoas generosas, que queiram mitigar seu soffrimento, rogando, para todas, a recompensa que Deus reserva ás almas bemfazejas. Esta redacção, acceita, por caridade, qualquer obulo que lhe fôr destinado.

PORTUGUEZ E FRANCEZ — Lecciona-se e fazem-se traducções do francez — Rua Theophilo Ottoni n. 40, sobrado. 137

PERDEU-SE a apolice n. 540, do valor de quatrocentos mil réis, emittida em 1861 e averbada em nome de Amelia Guimarães Vianna de Barros. 1197

Bronchites, tosses, coqueluche — PEITORAL ELETO. Importantissimo preparado em homoeopathia, na Pharmacia Homoeopathica Cruzeiro do Sul, rua da Constituição n. 20.

CAMARÃO, ostras e peixe vivo, só no Cantareiro, Novo Mercado; fornece-se pensão a domicilio. 2380

E. SAMUEL Hoffmann & C., 15 A, travessa do Rosario — Perdeu-se a cautela n. 7.046, desta casa. 2348

Panchymagogus Ultima descoberta em homoeopathia. Não ha mais prisões de ventre com o uso desta maravilhosa tintura do dr. Fernando Costa. Pharmacia Homoeopathica Cruzeiro do Sul; rua da Constituição n. 20; distribuem-se prospectos. Ha em tintura, globulos, granulados e tabletes.

Externato Minerva — Rua do Rosario n. 172, 1º andar. Curso primario e secundario, ensino pratico de linguas vivas. 2229

Triumphando sempre!

Sobral (Ceará), 11 de outubro de 1907.

Srs. Viuva Silveira & Filho, Pelotas.

Amigos e srs. — Sirvam-se de dar-me cotações de preços de grosas de seu preparado *Elixir de Nogueira*, que vae tendo grande saida nesta zona e é reputado como o melhor depurativo. Pobres e ricos, leigos e diplomados, têm absoluta confiança no seu maravilhoso Elixir. Uma senhora tinha uma ulcera cancerosa ha cerca de 12 annos e estava descrente de curar-se. Usou o *Elixir de Nogueira* e considera-se completamente curada. Vendo largamente este artigo em nossa drogaria e desejava comprar-lhes directamente, para obter por menos, e assim peço-lhes informarem as condições da venda.

Aguardando a sua resposta, firmo-me, com estima e apreço,

De Vmcês. Amº. Atº. e Cr.

— *Julio Guimarães.*

Vende-se nas boas pharmacias e drogarias desta cidade.

SABÃO DE ENXOFRE boricado preparado por Corrêa Guimarães para curar sarnas, comichões, empigens, pannos, darthros, brotoejas e eczemas. Os drs. João Cancio e Pio de Souza attestam a sua efficacia com optimo resultado. Póde ser usado em banhos geraes ou de toilette, de preferencia aos sabonetes aromaticos.

Deposito: rua Uruguayana 33 e Andradas n. 59, Drogaria Pacheco. Um 1$, duzia 10$000. Peçam sabão Corrêa Guimarães.

ANEMIA Use o oleo de Figado de Bacalhão em homoeopathia preparado especialmente na Pharmacia Homoeopathica Cruzeiro do Sul. Recommenda-se especialmente ás creanças; Rua da Constituição. 20. 3159

PERDEU-SE a caderneta da Caixa Economica n. 151.344, da 2ª serie. 2.407

ELVIRA de Carvalho, sendo viuva e cega e tendo duas filhas menores em seu poder, vivendo na extrema pobreza e soffrendo de rheumatismo, pede ás pessoas caridosas, pelo amor de seus filhinhos, paes e mães de familia, por alma de seus parentes e pela Sagrada Paixão e Morte de Nosso Senhor Jesus Christo, uma esmola para o seu sustento, pois Deus a todos dará recompensa a quem olhar para esta infeliz cega. Esta caridosa redacção presta-se a receber toda e qualquer esmola com este destino caridoso.

CURSO de madureza, para pharmacia, odontologia, etc. Diurno e nocturno. Masculino e feminino. Ouvidor, 175, 2º andar, e S. Januario, 30. Professor Maurell. 2258

URBANA Alves de Castro, viuva de Delfim Antonio de Barros, fallecido em 15 de julho de 1908, tuberculoso, tem quatro filhos menores, todos doentes do figado, e no dia 13 do corrente mez teve um parto de dois filhos (casal); acha-se em extrema pobreza, sem o menor recurso. Está, por favor, residindo á rua Oito de Setembro n. 9, Meyer. 903

CURSO diurno e nocturno, das 8 ás 10 horas, de francez pratico, systema Berlitz, conversação por um professor de Paris; tres vezes por semana, em grupos pequenos, 10$000 mensaes de data a data! 8 B, rua Senador Furtado 8 B. 2152

PERDEU-SE a apolice n. 47.188; Emissão de 1860, 5 o|o, de 1:000$; propriedade de Maria B. Silva Pinto. 1377

DENTISTA. Dr. C. de Figueiredo, trabalhos pelos processos americanos, especialidade em extracções completamente sem dôr por meio dos anesthesicos mais modernos, aurificações, corôas de ouro, de aluminio, pivots, dentaduras sem chapa (Bridge Work), obturações a esmalte, platina, restaurações, etc. Preços razoaveis, accelta-se pagamento em prestações; na rua do Hospicio n. 322, esquina da Avenida Passos, das 8 ás 5 horas da tarde.

MANTIMENTOS — Carne nova, de 1ª, kilo $740 e $800; assucar de 1ª kilo $700, de 2ª, kilo $400; arroz, litro $840, $300, $280 e $260; batatas novas, kilo, $240; cebolas grandes, restea $600; Feijão preto, muito novo, litro $200; lombo mineiro, kilo 1$; farinha Suruhy, litro $160; fina, $120; camarões seccos, peixe salgado, pescada do Porto e bacalhão, e muitos generos por preços baratissimos. Rua Senador Euzebio n. 158, praça Onze de Junho. Manda-se a domicilio. 2185

IMPOTENCIA — Cura-se com as garrafas de catuaba, remedio vegetal, vindo do sertão do Ceará; encontra-se na rua do Proposito n. 28. 2024

PERDERAM-SE cinco apolices da divida publica de 1:000$, juros de 5 o|o, de ns. 46.753 a 46.757, emittidas no anno de 1887, pertencentes a d. Elisa Soares Rubim. 980

PAPEL manilha e outras qualidades para embrulhos, barbantes, etc. Unica pessoa que vende por preços sem competencia é José Antonio Teixeira—160, rua do Hospicio, antigo 155. 906

PRIVILEGIOS tiram-se por 200$, garantia provisoria 50$, registro de marcas 50$, licenças para productos chimicos e pharmaceuticos, traducções, etc., Barbosa Lima & Lartigau—Rua do Carmo n. 57 novo, 1º andar. 1070

Guitarra Grande album de musica por Luiz Silva, contendo os mais bonitos Fados portuguezes para duas guitarras e diversas musicas recreativas. Edição de luxo! Grande novidade! 6$000. Casa Mozart, Avenida Central n. 127. 1491

AOS EMPREGADOS no commercio dá-se pensão em casa de familia; na rua do Rosario n. 151, 1º andar. Preço 60$000. Almoço das 9 ás 12; jantar das 4 ás 6. 2.394

Gonorrhéas chronicas e recentes — Cura radical pelos processos do dr. João Abreu. Rua do Hospicio 25. Das 9 ás 11 e da 1 ás 4.

GONORRHEAS. Cura radical em sete dias, por mais antigas e rebeldes que sejam; á rua da Alfandega n. 217, pharmacia.

A EMULSÃO de Cytaquaul [illegible] de Capivara é o unico medicamento que cura a Anemia, Chlorose, Neurasthenia, Tuberculose, Impaludismo, Asthma e Diabetes, é o melhor Reconstituinte até hoje conhecido; pesae-vos antes de fazer uso da emulsão e 30 dias depois [illegible] verificareis o augmento de peso e a volta das forças perdidas; á venda na pharmacia da rua da Alfandega n. 219 e em todas as drogarias.

PERDEU-SE a caderneta da Caixa Economica n. 114.237, da 2ª serie. 2257

CONSULTORIO — Aluga-se um bom, preço rasoavel, em casa de familia; na rua General Camara n. 137, moderno, sobrado, perto da rua Uruguayana. 2378

GONORRHÉA

Cura-se garantidamente em 6 dias por mais chronicas que seja com a injecção do dr. Bettencourt, especialista das vias urinarias. Unicos depositarios: Granado & Comp., rua 1º de Março 12.

ANTES de comprar o remedio aconselhado [illegible] visitae a casa da loteria André á rua Sete de Setembro n. [illegible]

Ratazanas, ratos, baratas, com toda a certeza, extinguem-se com o Phosphorado Steiner; vidro 1$000, pelo correio 2$300. Drogaria do Povo, Rua de S. José 81.

Pellada, alopecia queda dos cabellos, caspa, barba, bigodes e sobrancelhas, calvice precoce, caspa seborrheica, tinha syphilitica e todas as molestias parasitarias do couro cabelludo e da barba, curam-se radicalmente com o PILOGENIO, verdadeiro regenerador dos cabellos, fortifica e estimula os folliculos capillares, dando-lhes [illegible] e brilho e a extinção [illegible] os parasitas. Deposito geral: Drogaria Gifoni, á rua Primeiro de Março n. 9, e nos Estados nas boas pharmacias, drogarias e perfumarias.

ARRENDA-SE, por contrato, prazo de cinco annos, [illegible] praça da Republica, altos e baixos, [illegible] se o arrendatario [illegible] á rua Bel[illegible] tarde, diariamente. 2194

AULA de allemão — No Externato Gabaglia, cursos [illegible] allemão e [illegible] de 1 de [illegible] 2174

Cavaquinho sem mestre e sem musica. Aprendereis tocar cavaquinho por poucas dias, comprando o Novo Methodo de Luiz Silva, por 1$500. Casa Mozart, Avenida Central 127. 1383

Bandolim sem mestre por meio do novo methodo de Luiz Silva que poderá aprender [illegible] poucas lições. 1$000. Casa Mozart, Avenida Central n. 127. 1103

MARECHAL HERMES Lindissimo dobrado para piano por Luiz Silva, 1$500. Casa Mozart, Avenida Central 127. 1014

Bicyclettes

Vendem-se a prestações de 6$ por semana e entrega da mesma — Alfredo Pavagoau — Praça da Republica n. 52. 1084

LEILÃO DE PENHORES

Em 14 de Abril

Rocha & Farrulla

179, RUA SETE DE SETEMBRO, 179

ANTIGO 173

Os srs. mutuarios pódem renovar as cautelas ou resgatar os penhores até a vespera do leilão.

Homoeopathia A conhecida e acreditada Pharmacia e Drogaria Homoeopathica Cruzeiro do Sul, á rua da Constituição n. 20, tem recebido variados productos puros e garantidos em tinturas homoeopathicas e, bem assim innumeros especificos diversos para muitas enfermidades.

Fastio, cansaço, debilidade

Usem as Gottas Homoeopathicas de Iodelia do dr. Fernando Costa; é realmente importante. Vende-se na Pharmacia e Drogaria Homoeopathica Cruzeiro do Sul; rua da Constituição n. 20. 3156

PENSÃO — Fornece-se a domicilio, de casa de familia, farta, variada e com todo o asseio. Preço razoavel; na rua D. Bibiana n. 90 (antigo 21), Fabrica das Chitas. 2.431

ALMOÇO ou jantar, avulsos, a 1$000. Tratamento farto e variado; na rua da Alfandega n. 56, 1º andar. Cozinha Mineira. 2.452

ESTOMAGO — Cura-se qualquer molestia do estomago e intestinos com o "Tridigestivo Cruz", preparado scientifico e de effeito garantido. Rua do Livramento, pharmacia Cruz; largo do Capim n. 55 e Hospicio n. 3. Vidro, 2$500.

ESTOMAGO — *Eupeptina* Poderoso especifico homoeopatha. Vende-se na Pharmacia Homoeopathica Cruzeiro do Sul; Constituição n. 20. 3161

CARTOMANTE de Sergipe — Accelta qualquer quantia; na rua da Alfandega n. 124. 2.485

CARTÕES de visita — Cento 2$, bem impressos; rua dos Ourives n. 8 (perto da de S. José). 2.487

UM professor perito em qualquer adivinhação — Não encontrando a verdade, não se paga. Vêr para crêr. Pessoa séria; na rua Senador Euzebio n. 28, 2º andar, das 2 ás 7 da noite. Com bom destino, dá conselho para qualquer negocio, com a graça de Deus. 2.465

OFFERECEM-SE uma cozinheira portugueza e uma ama secca de 14 annos de edade, tambem portugueza; na travessa da Natividade n. 19, 2º andar. 2.490

PARTOS *Gelenium* [illegible] Efficaz medicamento para combater as consequencias produzidas pelo parto, denominado por esse motivo AUXILIAR DAS PARTEIRAS; vende-se na Pharmacia Homoeopathica Cruzeiro do Sul, á rua da Constituição n. 20. 3155

UMA moça de côr deseja collocar-se em casa de uma costureira como ajudante, podendo auxiliar em serviços leves, mediante o ordenado que se combinar; trata-se na rua de Sant'Anna n. 49, sobrado (retratista). 2357

GONORRHE'A — Cura-se em poucos dias com os granulos homoeopathicos que se vendem na Pharmacia Cruzeiro do Sul, á rua da Constituição n. 20, não tem dieta nem affecta os intestinos. 3156

OS INVISIVEIS

[illegible] A todos que [illegible] qualquer molestia [illegible] Cartas a "Os Invisiveis", nesta redacção. 2157

PRIVILEGIOS

Jules Géraud, Leclerc & C.

Rua do Rosario N. 156

ANTIGO 118

RIO DE JANEIRO

encarregam-se de obter patentes de invenção no Brasil e no estrangeiro

PELAS CHAGAS DE CHRISTO

Uma senhora, achando-se doente ha annos, e impossibilitada de trabalhar, como provam certificados medicos, e com dois filhos, estando um internado e não podendo o outro trabalhar, e sem ter meios para sustentar-se a sua duas filhas, passando as maiores necessidades, vem por este meio pedir aos caridosos, as almas bemfazejas, paes e mães de familia, por amor de seus filhos e por alma de seus parentes e pela Paixão de Nosso Senhor Jesus Christo, uma esmola para o seu sustento e para alliviar os seus soffrimentos e de suas filhas, pois que Deus a todos dará recompensa. Rua Senhor de Mattosinhos n. 34, antigo 26, primeira casa, bonde de Catumby e Lavradio. Esta caridosa redacção presta-se a receber toda e qualquer esmola com este destino caridoso.

Aos bons corações

Uma senhora idosa, com 61 annos, desprovida de qualquer recurso e lutando com a sua triste sorte, impedida por seus achaques, [illegible] de que a caridade publica lhe [illegible] com um obulo para minorar os seus soffrimentos.

O escriptorio desta folha receberá qualquer esmolinha para a velha Amancia.

«MATTONI»

a mais pura e agradavel das aguas de mesa. Natural, alcalina, acidulada e refrigerante. Unicos importadores Silva Gonçalves & C. Rua Municipal, 11

CLUB DE COFRES

Está a terminar a assignatura dos 100 cofres contra fogo e ladrões. Condições rua Theophilo Ottoni 99. 2097

PRIMUS INTER PARES

é como as summidades medicas classificam a agua NATURAL «MATTONI», usada sempre com surprehendentes vantagens em todas as molestias do estomago. Unicos importadores Silva Gonçalves & C.—Rua Municipal, 11

Vinho verde de Gatão

Recebido directamente, vende-se á 600 réis uma garrafa, 1 litro 900 réis, um quinto 82$000 sellado; rua do Acre 53, rua dos Ourives 159, armazem de G. S. Machado e rua do Acre 61, casa de pasto. Rio de Janeiro; telephone 2.016. 1348

LIVRARIA LAEMMERT

Fundada em 1833

Rio de Janeiro	S. Paulo
Rua Ouvidor, 66	R. 15 Novembro, 52

Grande e variado sortimento de livros scientificos, escolares e sobre litteratura, nacionaes e estrangeiros por preços baratissimos. Todos os artigos de papelaria, artigos escolares e para escriptorio. Remettem-se a quem pedir catalogos e prospectos gratis.

Chapéos para senhora

Executa-se qualquer encommenda pelos ultimos figurinos a preços excepcionaes. Reformam-se e enfeitam-se a 5$. Perfeição e gosto; rua do Hospicio n. 103, 1º andar. 2302

ATTENÇÃO

Como está passando parando, no largo do Estacio de Sá os electricos de São Januario, Jockey Club e Alegria, lembramos aos moradores daquelles bairros que com facilidade podem agora vir ao BAZAR COLOSSO, á rua Haddock Lobo n. 4, no largo Estacio de Sá, em frente á egreja do Estacio 84.

VIDA OPERARIA

Tecido forte para vestidos de senhoras, $360; riscado largo e forte $260, chita Bangú $360, casas brancas ou de côr, largas, $400; brim forte, $500; riscado muito largo, cores firmes, $300; tecidos enfestados largos $800; flanelas, $400; cobertores, 1$500; colchas brancas, 2$500; cobertores grandes, 2$500; zephir encorpado largo enfestado $500; bordados, $100 por metro notamos que temos cadarços branco $100 a peça, renda larga $100 metro; fita n. 2 e 3 até 5, por $100 o metro; bahús de todos tamanhos de folha dobrada, forte, renda, 3 dedos de largura, $300; atoalhado de linho branco, um metro e 20 de largura, 2$000. Todos os dias entram tecidos novos para o BAZAR COLOSSO. Velocipedes grandes, 15$000.

MILAGRES

á rua Haddock Lobo n. 4, vende-se com grandes vantagens a varejo, cobertores, 1$500; pongé de algodão, [illegible] colcha, 3$500; cobertores, 2$000; drape [illegible] um metro de largura bordado [illegible] rendas, largura de 5 dedos, $400, morim, temos os melhores morins [illegible] largos que temos consciencia [illegible] vendia, morim para 300 metros, 5$500, peça com 10 metros; morim, 40 metros, 7$000, peça 20 metros cretone para lençol, linhas, tecidos em la, objectos para presentes, grande variedade, escolher roupas feitas, colchões todos tamanhos, calçados, botinas para homem 4$500; calçados para senhoras e creanças, tudo a preço barato com as maiores vantagens, rua Haddock Lobo n. 4, em frente á egreja do Estacio de Sá.

Especialista

Em dentes artificiaes por qualquer systema, perfeita imitação dos naturaes. Dr. Firmino de Oliveira.

112 Rua Sete de Setembro 112

Proximo á rua Gonçalves Dias. 2469

Leilão de penhores

O do abril [illegible]

DIAS A MOYSES

2 Rua Barbara Alvarenga 2

[illegible] Leopoldina

[illegible]

NOVOS LACTICINIOS

[illegible] directamente especial leite do [illegible]

[illegible]

ENTREGA A DOMICILIO [illegible]

[illegible] TELEPHONE 407 [illegible]

Uma viuva

[illegible] Queiram, por favor, dirigir-se ao escriptorio do Correio da Manhã [illegible] agradecida, a viuva Benvinda.

CAIXA MUTUA

DE

Pensões Vitalicias

Autorizada a funccionar na Republica com deposito de 6.000.000$ de 2 a 30 de abril de 1909, e fiscalisada pelo Governo da União.

[illegible]

Procuram [illegible] importante instituição, pedindo seus estatutos [illegible] S. Paulo, á rua Onze de Agosto [illegible] Julio Ferreira e Miguel Ruffo. 2482

Café Carioca

Provem este excellente café á venda em muitas casas.

Torração por electricidade; rua da Alfandega 240, telephone 1.820. 2371

Homoeopathia

Todas as dynamisações, puras e de 1 ordem só na pharmacia S. Luiz.

Rua S. Luiz Gonzaga 61

Leilão de penhores

PEREIRA GUIMARÃES

EM LIQUIDAÇÃO

Rua da Carioca 50 — Sobrado

Leilão de joias em 9 de abril de 1909, penhores a vencer [illegible] Os srs. mutuarios podem resgatar os seus penhores ou cautelas e reformar, por todo o leilão, em liquidação.

BELLEZA DOS OLHOS

— E —

CONSERVAÇÃO DA VISTA

A Agua Sulfatada Maravilhosa restaura e tonifica a vista [illegible] cura a vista [illegible] balhos nocturnos [illegible] curados.

Deposito: rua Sete de Setembro 17. 2512

MATTOS, SALDANHA & C.

OURO

prata, brilhantes, cautelas do Monte de Soccorro e joias usadas, compram-se e pagam-se bem; na rua Sete de Setembro n. 168 (antigo 182).

GONORRHÉAS

antigas ou recentes, catarro da bexiga, flores brancas, curam-se radicalmente em poucos dias com o Xarope e as Pilulas de Matico Ferruginosas. Unicos medicamentos que pela sua composição innocente e reconhecido effeito podem ser empregados sem o menor receio, NÃO CONTEM NEM COPAHYBA. Vendem-se na pharmacia Bragantina, Uruguayana 105 e em todas as pharmacias e drogarias.

A's senhoras que amamentam.

A's creanças rachiticas, os fracos.

Os convalescentes devem tomar

O Vinho de Morrhuol

DO

DR. MONTE GODINHO

Superior ás Emulsões de oleo de figado de bacalhão.

Não tem máo gosto e as creanças o tomam sem repugnancia.

E' tão bom, que foi adoptado no Exercito.

A' venda nas drogarias e pharmacias.—FRASCO 4$000

FRONHAS BORDADAS

portuguezas, puro linho, bordadas á mão, a 10$ o par; bonitos jogos com quatro fronhas de linho, bordados a rechelo, alta novidade; ditas de almofadões, toalhas de crivo e bordadas, para rosto e banho, a 3$ e 10$; colchas de crochet, bainhas bordadas á mão, panno de crochet e bordados; linho para lençoes e fronhas, rendas de linho, na antiga e unica casa especialista em bordados portuguezes, á rua Marechal Floriano Peixoto n. 56, em frente á rua Uruguayana.

Camisaria Luso Brasileira

Banco Hypothecario do Brasil

CAPITAL.......... 8.000:000$000

Caixa economica, abonando o juro de 6 % ao anno.

Emprestimo sob penhores de joias, pedras preciosas, etc. a juro de 9 % ao anno (Decreto n. 1696 B de 14 de novembro de 1890.)

Rua Primeiro de Março 35, Rio de Janeiro

Leilão de Penhores

Em 15 de abril de 1909

A. CAHEN & C.

4 Rua Barbara Alvarenga 4

ANTIGA LEOPOLDINA

ESQUINA DA RUA LUIZ DE CAMÕES

Em frente ao Instituto Nacional de Musica.

Tendo de fazer leilão em 15 de abril, ás 11 1/2 horas da manhã, dos penhores com [illegible] vencidos, previnem [illegible] que podem resgatar ou reformar as suas cautelas até a referida hora.

VEUVE LOUIS LEIB & C., Successores

JATAHY PRADO

O REI DOS REMEDIOS BRASILEIROS

Como preito á verdade e para bem dos que soffram, declaro, a fé do meu grau que o XAROPE PEITORAL DE ALCATRÃO E JATAHY, composição do esclarecido e intelligente pharmaceutico sr. Honorio do Prado, dá sempre os mais satisfactorios resultados nos casos de defluxos, tosses e bronchites, como por muitas vezes em minha casa o tenho, com sincero prazer verificado.

Rio, 17 de maio de 1888. — DR. JERONYMO MAXIMO PENIDO JUNIOR.

GODOY FERNANDES & PAIVA

RUA DE S. PEDRO N. 82

UM VIDRO SO !!!

—DA—

MARAVILHOSA

INJECÇÃO SECCATIVA, — ABREU IRMÃOS

Marca da fabrica

SENADOR DANTAS 6, Rio

Cura infallivel e rapida da Gonorrhéa aguda em 48 horas e da Gonorrhéa chronica em 6 dias. Vidro 2$000

Deposito: Godoy, Fernandes & Paiva—Rua de S. Pedro 82

Freire Guimarães & C.—Rua do Hospicio 22.

Pobre céga

Francisca da Conceição Ribeiro, céga de ambos os olhos, aleijada de uma das mãos, e doente, sem recursos, pede uma esmola a todas as boas almas caridosas, que o bom Deus a todos recompensará. Pode ser entregue á redacção deste jornal ou á rua dos Arcos n. 50, sobrado.

BICYCLETTES

Vendem-se em prestações semanaes de 3$, 4$, 5$ e 6$ por semana, com sorteio, facilitando-se o recebimento, ou em prestações mensaes. Concertos garantidos, sobresalentes. Alugam-se. N. Lopes & C., rua do Hospicio 31. 2307

BLENOL

ESPECIFICO DA BLENORRHAGIA

Cura rapidamente os corrimentos, flores brancas, gonorrhéas e retenções de urinas. Infallivel e inofensivo. Vidro 4$000. Deposito: DROGARIA PACHECO, Andradas 59.

GRANDE LIQUIDAÇÃO

POR 30 DIAS

MEZ DE ABRIL

CASA FIEL

Rua 24 de Maio n. 162, E. do Riachuelo

O mais completo estabelecimento dos suburbios

A CASA FIEL sendo feito compras excepcionaes, resolveu fazer a sua primeira liquidação para diminuir o grande stock existente e dar logar ao novo sortimento que tem a receber directamente.

POR 30 DIAS

DURANTE O MEZ DE ABRIL

Serão vendidos todos os artigos de cosinha, mesa e fantasias com abatimento de 20, 30, 40, 50 e 60 por cento ????

Occasião unica Para cosinha: todos os accessorios de ferro esmaltado. Para mesa: pratos, travessas, cobertos, copos e calix de vidro e crystal, etc., etc. Guarnições lindissimas para lavatorio, apparelhos de mela porcellana para jantar, apparelhos para chá e café, estantes e mesas japonezas, etc., etc. Grande sortimento de fantasias por todo o preço.

Visitem durante o mez de abril a

CASA FIEL

Rua Vinte e Quatro de Maio n. 162, E. do Riachuelo 2475

Sezões ou maleitas, febres palustres ou intermittentes

Cura certa e sem dieta com as afamadas

Pilulas de Caferana

DE ABREU SOBRINHO

Exijam as verdadeiras de Abreu Sobrinho

Cuidado com as imitações

A venda em todas as pharmacias e drogarias

Unicos depositarios: Freire Guimarães & C., Hospicio 22.

CAFÉ JAVA

Previne a seus freguezes que devido á reconstrucção do predio passa a ser vendido, de hoje em diante, o café moido no predio visinho do Largo de S. Francisco n. 8, continuando a ser vendido ao preço de 900 réis o kilo.

TOSSE COQUELUCHE,

Bronchite, Asthma,

todas as affecções do apparelho respiratorio curam-se com o Xarope do Bosque. Deposito: Freire Guimarães & C., rua do Hospicio 22. Fabrica rua Frei Caneca 45, Mallet & C.

ELIXIR DE MASTRUÇO

Poderoso remedio brasileiro de gosto agradavel

PARA A CURA DA

Tuberculose, Hemoptyse, Fraqueza pulmonar, BRONCHITES, ASTHMA,

Coqueluche, Influenza e Tosses rebeldes

Cura immediatamente qualquer tosse.

Tonico de 1ª ordem — Regenerador dos velhos e dos fracos

Deposito: 22, rua do Hospicio

DROGARIA BERRINE

RIO DE JANEIRO

Ao Commercio

Um negociante francez com trinta e cinco annos de pratica no commercio de exportação, commissões e com ligações, deseja ha pouco da Europa e falando bem portuguez, se offerece para representar qualquer firma ou negociante de preferencia casa, a longa pratica e boas relações commerciaes que tem... e Portugal podem valer para dar extensão a negocios já conhecidos. Referencias de primeira ordem dará das melhores casas desta praça. Dirigir-se a L. J., caixa no escriptorio desta folha.

ANGICO COMPOSTO

O XAROPE MAIS ANTIGO DO BRASIL

PHARMACIA BRAGANTINA

O medicamento mais poderoso para combater todas as molestias do peito como sejam: tosses, bronchites, asthmas, catarrhos dos velhos, coqueluche, escarros de sangue, influenza, rouquidão, etc.

PREPARA-SE NA

Pharmacia Bragantina

Rua da Uruguayana 105

Vende-se em todas as pharmacias e drogarias

FAZENDA A VENDA

Seguro emprego de capital

A 4 horas desta capital, servida por duas estradas de ferro, com 120 alqueires de terras, em pastos, matta virgem e lavoura, 80 mil pés de café, cento e tantas cabeças de gado, boa e esplendida casa de vivenda, machinas e todos os engenhos de café, canna e despolpador Ledgerwood, carros, carroças e troly, moinho, serraria, etc., etc. Trata-se nesta capital com os srs. Coelho, Duarte & C., á rua do Mercado n. 34, antigo n. 6. 2362

A' GUITARRA DE PRATA

A maior fabrica de instrumentos de cordas da America do Sul

Especialidade em violões, violoncellos, violinos, guitarras, violas, bandolins, cavaquinhos, contra-baixos, arcos, harmonicas e todos os accessorios para os mesmos. Grande stock de legitimas cordas napolitanas A' ESPECIAL. Perfeição e solidez em concertos. Aviam-se encommendas para o interior e exterior.

PORFIRIO MARTINS & C.

RUA DA CARIOCA N. 37, antigo 33

Rio de Janeiro

E' por excellencia o melhor calçado que se conhece no Brasil. Confortavel, solido e o mais economico devido ao preço

Para meninos e meninas

Calçado feitio americano a principiar de

9$000

CASA CLARK

Rua do Ouvidor 105

FILIAES:

Uruguayana 33 e Carioca 38

Clark

E. F. THEREZOPOLIS

TREM DE PASSEIO

Todos os domingos haverá trem de passeio para Therezopolis.

Partida da Prainha........ ás 6.30 da manhã

" de Therezopolis.. ás 3.00 da tarde

Bilhetes de ida e volta, validos no mesmo dia, a preços reduzidos, serão vendidos com antecedencia no dia do passeio.

NOTA—A lotação é limitada, não sendo transportada bagagem neste trem. Informações: Escriptorio da Empreza

AVENIDA CENTRAL 55

por cima do ROYAL MAIL

A' CARIDADE PUBLICA

Uma senhora viuva, de 61 annos de edade, soffrendo ha longos annos de lesão organica do coração, molestia que a impossibilita de trabalhar, por isso, pede aos corações bemfazejos uma esmola de occasião. Deus levará em conta este justo beneficio feito á supplicante. Cartas no escriptorio desta folha para A. H.

CALLOS

Com applicação do remedio de R. S. Pinto ficas livre delles em 8 dias. Vende-se na Garrafa Grande, rua da Uruguay n. 9.

Patek-Philippe & C.

O melhor relogio do mundo a prestações semanaes sem augmento de preço

Unicos agentes no Brasil inteiro

GONDOLO & LABOURIAU

RELOJOEIROS

71 RUA DA QUITANDA 71

CIRCO SPINELLI

Grande Companhia Nacional da Capital Federal

Boulevard S. Christovão

Director e proprietario Affonso Spinelli

HOJE! — Quinta-feira, 1 de abril — HOJE!

CONTINUA O GRANDE SUCCESSO

Unica maravilha do seculo XX

a grandiosa opereta fantastica em 1 prologo e 4 quadros:

A GREVE NUM CONVENTO

A excelsa das farças do vasto repertorio da

Companhia Spinelli

Segundo opinião unanime do numeroso publico que assistiu-as.

Terminará esta opereta com a

NOVA APOTHEOSE

a ultima palavra do deslumbramento!

Amanhã! — Grande espectaculo da moda!

CONCERTO AVENIDA

Empresa Paschoal Segreto

AMANHÃ ✠ AMANHÃ ✠ AMANHÃ

SENSACIONAL ESTRÉA

DE

MR. DELVARDS

VERDADEIRO PHENOMENO DE TELEPATHIA

que vae apresentar ao publico carioca as suas curiosas experiencias de

Leitura do pensamento humano

Para mr. Delvards Não ha pensamentos occultos

Não ha segredos Não ha idéas reservadas

Não ha mysterios Não ha nada encoberto

TUDO ELLE

VÊ, DESCOBRE E LÊ

Mr. Delvards, o celebre professor, apresentar-se-á ao publico pela 1ª vez amanhã sexta-feira, dando apenas 1. sessões por ter de partir par Londres no vapor "Orita"

TALQUINA

MEDICINAL. O melhor preparado para a pelle. Formula do T. Alcantara Gomes, chimico-pharmaceutico, premiado com medalha de ouro em 1908. Unico preparado. Realmente efficaz, contra espinhas, cravos, panos, manchas, eczemas, assaduras, brotoejas, etc. etc. Deliciosamente perfumado, um inparavel producto para a toilettes das creanças. Caixa 2$000. Em todas as boas pharmacias, drogarias e perfumarias. Venda em grosso—Fabrica Manufactora de Talquina—Rua Visconde do Rio Branco n. 84—Nictheroy

PEITORAL DE ANGICO PELOTENSE

Quem soffrer de asthma, coqueluche, tisica, sobretudo nos primeiros gráos, tosses chronicas, etc., ficará curado em pouco tempo com o uso do PEITOAL.

Deposito: Em Pelotas, EDUARDO C. SEQUEIRA. Rio, DROGARIA PACHECO, Rua dos Andadas n. 59. S. Paulo BARUEL & COMP.

PAVILHÃO INTERNACIONAL (Concerto Avenida)

Empresa Paschoal Segreto — (Tournée Séguin de l'Amérique du Sud)

154, Avenida Central, 154. Telephone 180

Orchestra sob a regencia do maestro JOSE' NUNES

HOJE - Quinta-feira, 1 - HOJE

Sempre novidades! Sempre variedades!

2 ESTRÊAS 2

Diavolinetto, chanteuse gommeuse e Rolland, cantante franceza

Successo sem igual de MILL and AUGUST, notaveis malabaristas comicos.

Despedida de LISKA, danseuse a pieds nu, que parte para a Europa no vapor «Los Alpes»

NOS INTERVALLOS — GRANDIOSAS SESSÕES CINEMATOGRAPHICAS

GENERO LIVRE. — Preço da entrada.......... 1$000

Amanhã — Sexta-feira, 2 de abril — Estréa de JOHNSON AND MAIRIE PELHAN, american pot pourri act. e DELVARDS, leitura do pensamento humano. — Amanhã

Ha espectaculo todas as noites e em caso algum será transferido, e, quando isso succeda, os bilhetes serão substituidos para o espectaculo do dia seguinte.

THEATRO RECREIO DRAMATICO

Empreza ALFREDO MIRANDA & C.

Grande Companhia de Operetas, Magicas e Revistas, do Theatro Carlos Alberto, do Porto

do que fazem parte as distinctas actrizes Amelia Lopiccolo e Irene Esquiros

Maestro director da orchestra JOAQUIM ALGARIM

ELENCO

ACTORES:—Antonio Miranda, Manoel Oliveira, Julio Guimarães, Antonio Mattos, Jayme Silva, Cesar dos Santos, Alfredo Paulo, Antonio Campos, Ferreira de Almeida, Placido Ferreira, Martins Veiga, Raphael Salvatorra, Francisco França e J. Mello.

ACTRIZES:—Amelia Lopiccolo, Irene Esquiros, Francisca Martins, Elvira de Jesus, Carlota Santos, Margarida Velloso, Mercêdes Conce, Paz Rodrigues, Carmen Osorio, Emilia de Abreu e Cecilia Guimarães.

Director e ensaiador, Alfredo Miranda, ponto, Hugo Barros, contra-regra, F. França, cabelleiras de J. Ribeiro, aderecista, Izidoro Martins, machinista, F. Lima.—Scenarios, Guarda-roupa e adereços, propriedade da Empresa.

REPERTORIO:—Peças fantasticas de grande espectaculo:—Torre de Babylonia, Trevo de Quatro Folhas, O olho do Diabo, Rosa do Musgo e Gata Branca.—Reprises:—A Filha do Feiticeiro, O Monoculo do Averno, Sonho da Pastora e Chapim de Crystal.—Operetas:—Castellã de Brissac, Pupillas do sr. Reitor, Travessuras de Cupido, Principe Lili e a Cigana.—Revistas:—Contas do Porto, Não lhe bulas, Tim-Tim por Tim-Tim e Maxixe.—Peças brasileiras:—Cão com escriptos, Mambembe e Capital Federal.—Peça sacra:—Bom e mau ladrão.—Peça militar:—O martyr da victoria.

BREVEMENTE ✿ ESTRÉA ✿ BREVEMENTE

Com a peça phantastica de Ernesto Rodrigues e Felix Bermudes (autores d'A Semana dos Novo Dias), musica do maestro Carlos Calderon.

O OLHO DO DIABO

AVISO:—Na bilheteria do theatro Recreio, acha-se desde já aberta uma assignatura para 10 peças em 1ª representação.

Preços:—Camarotes, 30$; Fauteuils, 5$; Galerias nobres, 5$000.

THEATRO S. JOSÉ

Empresa Paschoal Segreto

Companhia Cinira Polonio—Grande Companhia de Magicas, Revistas e Operetas

Regente da orchestra — maestro PASCHOAL PEREIRA

HOJE - Quinta-feira, 1 de abril - HOJE

Representação da espectaculosa magica em 3 actos, 16 quadros e 3 deslumbrantes apotheoses, arranjada da peça franceza de PO'SON VOLANTE por SOUZA BASTOS; musica do inspirado maestro DR. ASSIS PACHECO.

A FADA DE CORAL

Em que tomam parte os artistas CINIRA POLONIO, PEPA RUIZ, Julieta Pinto, Estellita Leitão, Elvira Beneventes, Marcellina, Rozicla, MACHADO, Luiz França, Jorge Alberto, Franklin Rocha, José de Castro, Fonseca, Amorim e o grande

CORPO DE COROS

PREÇOS—Camarotes, 20$; cadeiras de 1ª, 4$; ditas de 2ª, 3$; galerias nobres, 4$; galerias numeradas, 1$500 e entrada geral, 1$000.

Brevemente — O vaudeville do grande successo GREGORIO & IRMÃO

Em ensaios a grandiosa revista de costumes Cariocas — PEGA NA CHALEIRA.

Sabbado—FADA DE CORAL. Domingo—Matinée.

CINEMA-PATHE'

Empresa Arnaldo & C.—Maestro, C. Noll. Operador A. Castro—HOJE — Quinta-feira, 1 de abril — Ultimo dia deste monumental programma novo.

Cinco grandiosas creações da casa Pathé Frères. Ultima apresentação do Film de Arte: a A Volta de Ulysses e extrahida da peça do Mr. JULES LEMAITRE (da Academia Franceza) e interpretada pelos srs. Albert Lambert Fils, Paul Mounet, Delaunay e Mme. Bartet todos actores-socios da Comédie Française de Paris. Matinée á 1 hora—Soirée ás 6 horas

...

1º TEIMOSIA DE NAMORADO—Hilariante composição.

2º ODIO DE RAÇAS — Poderoso drama entre um creoulo e um colono numa das colonias francezas.

3º PILULAS DE AMOR — Si soffreis de debilidade ou si vossos sentimentos affectivos se acham exhaustos, vinde ver os effeitos desta milagrosa invenção da therapeutica cinematographica.

4º O FIM DE ARTE «A VOLTA DE ULYSSES», peça cinematographica do Mr. Jules Lemaitre.

5º PROEZAS DE UM CÃO ASSUSTADO — Irresistivel animal que consegue derrubar os maiores obstaculos, levantando a mais franca hilaridade!

...

Amanhã: programma novo. 2450

Grande Cinematographo Parisiense

170 Avenida Central 170

HOJE — 1 de abril — HOJE

Ultimo dia deste sorprehendente programma

MATINÊE Á 1 1|2 SOIRÉE ÁS 6 1|2

PRIMEIRA PARTE

UMA VIAGEM DE YOKOHAMA A KIOTO (JAPÃO) — Bellissima fita do natural, que nos mostra as bellezas e encantos deste maravilhoso paiz, já poetizado por Pedro Loti.

FIDALGO E CAMPONIO—Grandioso drama sentimental, que nos mostra a força de que se reveste o amor em salvação do ente que se ama, nos momentos mais perigosos da vida, cuja victoria se lhe apresenta bella e radiante.

O GENIO DAS RUINAS DE TROIA — Encantadora e surprehendente scena, que evoca os antigos hospedes em bellos costumes, das ruinas de Troia.

SEGUNDA PARTE

POR UMA MULHER — Importantissimo drama que se desenrola em Moscou, na Russia, synthetisando os martyrios e torturas por que passam dois jovens amorosos em satisfação do seu ideal puro—O amor!!

DID NOS ALPES — Fita extra-comica, representada pelo applaudido Did.

AMANHÃ! — Importantissima fita de 500 metros, inspirada no romance de A. DUMAS—Os tres mosqueteiros.

Cinematographo Rio Branco

42—Rua Visconde do Rio Branco—42

Empresa William & C.

Maestro Agostinho de Gouveia, director musical

HOJE — HOJE

Da 1 1|2 ás 5 e das 7 da noite em deante. Colossal e novo programma com 8 grandiosas fitas ultimas novidades parisienses, destacando-se o film artistico VOLTA DE ULYSSES, interessante assumpto historico dramatico

1ª parte—O guarda-chuva esquecido—Engraçada fita comica de enorme effeito. 2ª —Odio de raças — Drama commovente de enorme effeito onde se chocam as raças preta e branca em uma luta feroz. 3ª—Viagem a de Ca a de tolo— Cara de tolo soffre picardias de todo o mundo, vai a um professor de magnetismo aprender a alta suggestão e vinga-se daquelles que com elle troçavam. 4ª—Forja de satanaz— Magica colorida de enorme effeito. 5ª — Os 5 sentidos — Pierrot encontra Pierrota e apaixona-se, durante esta paixão vamos como praticamente se ensina a distinguir os cinco sentidos. 6ª Volta de Ulysses — «Film artistico», escripto por Jules Lemaitre da opera franceza. 7ª — Barcarola — Fita falante, da opera contos de Hofmann e Offenbach, cantada pelo barytono Caldi. 8ª — Desastres de um cão assustado—Esta curiosa fita rival do «Cavallo assombrado» e de um comico sorprehendente, onde se apreciam as maravilhas de um cão que pratica as mais grotescas façanhas. Amanhã programma novo. 2417

Theatro Carlos Gomes

Empresa: Paschoal Segreto

Sabbado, 3 de abril de 1909—Estréa da Grande Companhia Italiana de Operetas e Feeria

ETTORE VITALE

Com a opereta em 3 actos e 4 quadros:

OS SALTIMBANCOS

N. B.—O Theatro Carlos Gomes soffreu importantes melhoramentos internos, tornando-se um dos melhores theatros da capital.

Cinematographo Paris

50— Praça Tiradentes —50

Lado da linha de bondes S. Christovão

Empresa — PINTO, PEREIRA & C.

Operador e electricista: JOAQUIM TIRADENTES

HOJE ultimo dia deste programma HOJE

Mais um novo triumpho para o Cinema Paris. 8 bellissimas fitas as ultimas novidades de Pathé Frères e de outros afamados fabricantes.

MATINÉE Á 1 1|2 SOIRÉE ÁS 6 1|2

1ª parte—Feitada fanta tica—Originalissima feeria cheia de mil transformações.

2ª parte — Caradetolo se vinga—Era um pobre e humilde, mas um dia creou coragem e então foi um successo comico a sua energia!

3ª parte. Para a honra. Novella dramatica emoldurada em bellos scenarios, tirados junto do Mediterraneo.

4ª parte—O guarda-chuva esquecido—Desopilante fita comica—proezas de um paragua olvidado.

5ª parte—Coração de mulher—Fita colorida, o amor maternal em toda a sua grandeza.

6ª parte—Forja de Satanaz—Magica colorida, de grandioso effeito scenico.

7ª parte—Era um bello sonho — Drama commovente. O triste despertar de um sonho de amor.

8ª parte—Did procura um duello.—Soberba apotheose do riso. Scenas de um comico irresistivel.

Amanhã novo programma

PALACE-THEATRE

EMPRESA THEATRAL BRASILEIRA

Director J. CATEYSON

No proximo dia 13

ESTRÉA

da grande companhia de zarzuelas e opera-comica dirigida pelo notavel barytono

SR. EMILIO SAGI-BARBA

A mais importante companhia hespanhola do mundo.

Na Casa Hermanny, avenida Central 126, acha-se desde já aberta uma assignatura para 20 récitas, nos seguintes preços:

Frizas com 4 entradas........	25$000
Camarotes com 4 entradas........	20$000
Poltronas........	5$000
Galerias nobres........	4$000

Só se darão quatro récitas de assignatura por semana.

CINEMA-PALACE

185, RUA DO OUVIDOR, 185

Proximo ao largo de S. Francisco

Matinée á 1 hora. Soirée ás 6 1|2

Hoje Extraordinario successo! Hoje

Com a empolgante fita nacional

Um drama na Tijuca

Assumpto de João Barbosa — Ensaiada por Antonio Serra.

Interpretada pelos artistas Julieta Pinto, Elvira Benevente, Albertina Ramires, Mariana Silva, Antonio Serra, João Barbosa, Asdrubal Miranda, Mendonça, Raphael Pereira, Luiz Bastos e Fortunato.

A empresa chama a attenção do publico para esta fita de uma belleza sem egual.

Além de UM DRAMA NA TIJUCA serão exhibidas mais duas fitas comicas estrangeiras.

Ao Cinema-Palace

Todas as semanas, fitas novas de extraordinario successo.